เอกสารแนบ 3

เอกสารประกอบการปฏิบัติตามมาตรการ
ป้องกันและแก้ไขผลกระทบสิ่งแวดล้อม

PLUS+

บริษัท พลัส พร็อพเพอร์ตี้ จำกัด

ตารางตรวจเช็ค GEN - สัปดาห์

รหัสงาน	RE/GEN-W
รหัสเครื่องจักร	GEN ห้องGEN ชั้น 2
เลขที่ใบงาน	PM230800002
วันที่ปฏิบัติ	14/08/2023
ชื่ออาคาร	THE BASE Garden | 2 | ส่วนกลาง | ไม่ระบุ | ไม่ระบุ | Generator Room

ลำดับ	รายการ	ผลการตรวจเช็ค			หมายเหตุ
		ดี	แก้ไข	อาการเสีย	
	ตรวจเช็คการทำงานของเครื่องยนต์				
1	แรงดันน้ำมันเชื้อเพลิง	✔			
	แรงดันน้ำมันเชื้อเพลิง.....7.2.....PSI				
2	อุณหภูมิน้ำมันท่อยื่น	✔			
	อุณหภูมิน้ำมันท่อยื่น.....F				
3	เวลา	✔			
	START.....14.40.....น.				
	STOP.....14.50.....น.				
4	ชั่วโมงการทำงาน	✔			
	START.....75.....ชม.				
	STOP.....75.....ชม.				
5	ความเร็วรอบ	✔			
	ความเร็วรอบ.....1502.....RPM				
6	แรงดันน้ำมันหล่อลื่น	✔			
	แรงดันน้ำมันหล่อลื่น.....PSI				
7	อุณหภูมิน้ำหล่อเย็น	✔			
	อุณหภูมิน้ำหล่อเย็น.....144.2.....F				
	ตรวจเช็คตู้ GPC				
1	ความถี่	✔			
	ความถี่.....50.....HZ				
2	วัดกระแส	✔			
	S.....แอมป์				
	R.....แอมป์				
	T.....แอมป์				

ลำดับ	รายการ	ผลการตรวจเช็ค			หมายเหตุ
		ดี	แก้ไข	อาการเสีย	
3	ตรวจเช็คไฟแสดงการทำงาน	✔			
4	ชั่วโมงการทำงาน	✔			
	START.....75.....ชม.				
	STOP.....75.....ชม.				
5	โฟชาร์จ BATTERY	✔			
	โฟชาร์จ BATTERY.....13.93.....แอมป์				
6	วัดแรงดัน	✔			
	S-T.....398.....โวล์ต				
	T-R.....398.....โวล์ต				
	R-S.....397.....โวล์ต				
	ตรวจเช็คเครื่องยนต์				
1	ตรวจเช็คระบบ MANUAL START	✔			
2	ตรวจเช็คสภาพเครื่องยนต์	✔			
3	ตรวจเช็คค่าความถ่วงจำเพาะของ BATTERY	✔			
4	ตรวจเช็คระบบระบายความร้อน	✔			
5	ตรวจเช็คท่ออากาศไอดี	✔			
6	ตรวจเช็คสภาพอุปกรณ์ภายในตู้ควบคุมที่ตัวเครื่อง	✔			
7	ตรวจเช็คท่ออากาศไอเสีย	✔			
8	ตรวจเช็คระดับน้ำหล่อเย็น	✔			
9	ตรวจเช็คระดับน้ำมันหล่อลื่น	✔			
10	ตรวจเช็คการทำงานของ TIMER ของชุด ATS	✔			
11	ตรวจเช็คอุปกรณ์แทนเครื่อง	✔			
12	ตรวจเช็คสภาพอุปกรณ์ที่ตู้ ATS	✔			
13	ระดับน้ำมันเชื้อเพลิง	✔			
	ระดับน้ำมันเชื้อเพลิง.....790.....ลิตร				
14	ตรวจเช็คสภาพ BATTERY	✔			
15	ตรวจเช็คสายพาน	✔			

รายชื่อพนักงานที่ปฏิบัติงาน

[redacted]

ชื่อผู้ควบคุม/ผู้ตรวจสอบ

[redacted]

หมายเหตุ

รายละเอียด ปกติ

สาเหตุ .

คำแนะนำ .

การแก้ปัญหา .

บันทึกผลการปฏิบัติ

☑ 1.ปฏิบัติงานเสร็จเรียบร้อย

☐ 2.ปฏิบัติงานเสร็จแล้วพบสิ่งที่ต้องแก้ไขอีก (CM)

PLUS+

บริษัท พลัส พร็อพเพอร์ตี้ จำกัด

ตารางตรวจเช็ค GEN - สัปดาห์

รหัสงาน	RE/GEN-W
รหัสเครื่องจักร	GEN ห้องGEN ชั้น 2
เลขที่ใบงาน	PM230800006
วันที่ปฏิบัติ	21/08/2023
ชื่ออาคาร	THE BASE Garden | 2 | ส่วนกลาง | ไม่ระบุ | ไม่ระบุ | Generator Room

ลำดับ	รายการ	ผลการตรวจเช็ค			หมายเหตุ
		ดี	แก้ไข	อาการเสีย	
	ตรวจเช็คตู้ GPC				
1	ความถี่	✔			
	ความถี่.....50.....HZ				
2	วัดกระแส	✔			
	R.....แอมป์				
	T.....แอมป์				
	S.....แอมป์				
3	ตรวจเช็คไฟแสดงการทำงาน	✔			
4	โฟชาร์จ BATTERY	✔			
	โฟชาร์จ BATTERY.....13.93.....แอมป์				
5	ชั่วโมงการทำงาน	✔			
	STOP.....75.....ชม.				
	START.....75.....ชม.				
6	วัดแรงดัน	✔			
	T-R.....397.....โวล์ต				
	R-S.....397.....โวล์ต				
	S-T.....399.....โวล์ต				
	ตรวจเช็คเครื่องยนต์				
1	ตรวจเช็คท่ออากาศไอดี	✔			
2	ตรวจเช็คท่ออากาศไอเสีย	✔			
3	ตรวจเช็คระบบ MANUAL START	✔			
4	ตรวจเช็คสภาพอุปกรณ์ภายในตู้ควบคุมที่ตัวเครื่อง	✔			
5	ตรวจเช็คอุปกรณ์แทนเครื่อง	✔			
6	ตรวจเช็คสภาพเครื่องยนต์	✔			

ลำดับ	รายการ	ผลการตรวจเช็ค			หมายเหตุ
		ดี	แก้ไข	อาการเสีย	
7	ตรวจเช็คสภาพ BATTERY	✔			
8	ตรวจเช็คระดับน้ำมันหล่อลื่น	✔			
9	ระดับน้ำมันเชื้อเพลิง	✔			
	ระดับน้ำมันเชื้อเพลิง.....790.....ลิตร				
10	ตรวจเช็คสายพาน	✔			
11	ตรวจเช็คระบบระบายความร้อน	✔			
12	ตรวจเช็คระดับน้ำหล่อเย็น	✔			
13	ตรวจเช็คค่าความถ่วงจำเพาะของ BATTERY	✔			
14	ตรวจเช็คการทำงานของ TIMER ของชุด ATS	✔			
15	ตรวจเช็คสภาพอุปกรณ์ที่ตู้ ATS	✔			
	ตรวจเช็คการทำงานของเครื่องยนต์				
1	ชั่วโมงการทำงาน	✔			
	STOP.....75.....ชม.				
	START.....75.....ชม.				
2	แรงดันน้ำมันหล่อลื่น	✔			
	แรงดันน้ำมันหล่อลื่น.....PSI				
3	อุณหภูมิน้ำมันหล่อลื่น	✔			
	อุณหภูมิน้ำมันหล่อลื่น.....F				
4	อุณหภูมิน้ำหล่อเย็น	✔			
	อุณหภูมิน้ำหล่อเย็น.....104.....F				
5	แรงดันน้ำมันเชื้อเพลิง	✔			
	แรงดันน้ำมันเชื้อเพลิง.....8.38.....PSI				
6	ความเร็วรอบ	✔			
	ความเร็วรอบ.....1502.....RPM				
7	เวลา	✔			
	STOP.....11.40.....น.				
	START.....11.30.....น.				

รายชื่อพนักงานที่ปฏิบัติงาน

[redacted]

ชื่อผู้ควบคุม/ผู้ตรวจสอบ

[redacted]

หมายเหตุ

รายละเอียด

สาเหตุ

คำแนะนำ

การแก้ปัญหา

บันทึกผลการปฏิบัติ

☑ 1.ปฏิบัติงานเสร็จเรียบร้อย ☐ 2.ปฏิบัติงานเสร็จแล้วพร้อมส่งที่ต้องแก้ไขอีก (CM)

PLUS+

บริษัท พลัส พร็อพเพอร์ตี้ จำกัด

ตารางตรวจเช็ค GEN - สัปดาห์

รหัสงาน	RE/GEN-W
รหัสเครื่องจักร	GEN ห้องGEN ชั้น 2
เลขที่ใบงาน	PM230800007
วันที่ปฏิบัติ	28/08/2023
ชื่ออาคาร	THE BASE Garden | 2 | ส่วนกลาง | ไม่ระบุ | ไม่ระบุ | Generator Room

ลำดับ	รายการ	ผลการตรวจเช็ค			หมายเหตุ
		ดี	แก้ไข	อาการเสีย	
	ตรวจเช็คการทำงานของเครื่องยนต์				
1	แรงดันน้ำมันหล่อลื่น	✔			
	แรงดันน้ำมันหล่อลื่น.....PSI				
2	อุณหภูมิน้ำมันหล่อลื่น	✔			
	อุณหภูมิน้ำมันหล่อลื่น.....F				
3	เวลา	✔			
	STOP.....10.....น.				
	START.....9.50.....น.				
4	ความเร็วรอบ	✔			
	ความเร็วรอบ.....1501.....RPM				
5	ชั่วโมงการทำงาน	✔			
	START.....75.....ชม.				
	STOP.....75.....ชม.				
6	แรงดันน้ำมันเชื้อเพลิง	✔			
	แรงดันน้ำมันเชื้อเพลิง.....7.3.....PSI				
7	อุณหภูมิน้ำหล่อเย็น	✔			
	อุณหภูมิน้ำหล่อเย็น.....143.3.....F				
	ตรวจเช็คเครื่องยนต์				
1	ตรวจเช็คท่ออากาศไอเสีย	✔			
2	ตรวจเช็คระบบระบายความร้อน	✔			
3	ตรวจเช็คท่ออากาศไอดี	✔			
4	ตรวจเช็คสภาพอุปกรณ์ภายในตู้ควบคุมที่ตัวเครื่อง	✔			
5	ตรวจเช็คค่าความถ่วงจำเพาะของ BATTERY	✔			
6	ตรวจเช็คสภาพเครื่องยนต์	✔			

ลำดับ	รายการ	ผลการตรวจเช็ค			หมายเหตุ
		ดี	แก้ไข	อาการเสีย	
7	ตรวจเช็คสภาพอุปกรณ์ที่ตู้ ATS	✔			
8	ตรวจเช็คการทำงานของ TIMER ของชุด ATS	✔			
9	ตรวจเช็คระดับน้ำหล่อเย็น	✔			
10	ตรวจเช็คระดับน้ำมันหล่อลื่น	✔			
11	ระดับน้ำมันเชื้อเพลิง	✔			
	ระดับน้ำมันเชื้อเพลิง.....790.....ลิตร				
12	ตรวจเช็คสายพาน	✔			
13	ตรวจเช็คระบบ MANUAL START	✔			
14	ตรวจเช็คอุปกรณ์แทนเครื่อง	✔			
15	ตรวจเช็คสภาพ BATTERY	✔			
	ตรวจเช็คตู้ GPC				
1	ความถี่	✔			
	ความถี่.....50.....HZ				
2	วัดกระแส	✔			
	S.....แอมป์				
	R.....แอมป์				
	T.....แอมป์				
3	ชั่วโมงการทำงาน	✔			
	START.....75.....ชม.				
	STOP.....75.....ชม.				
4	วัดแรงดัน	✔			
	T-R.....398.....โวล์ต				
	R-S.....397.....โวล์ต				
	S-T.....397.....โวล์ต				
5	ไฟชาร์จ BATTERY	✔			
	ไฟชาร์จ BATTERY.....13.95.....แอมป์				
6	ตรวจเช็คไฟแสดงการทำงาน	✔			

รายชื่อพนักงานที่ปฏิบัติงาน

[redacted]

ชื่อผู้ควบคุม/ผู้ตรวจสอบ

[redacted]

หมายเหตุ

รายละเอียด ปกติ

สาเหตุ .

คำแนะนำ .

การแก้ปัญหา .

บันทึกผลการปฏิบัติ

☑ 1.ปฏิบัติงานเสร็จเรียบร้อย

☐ 2.ปฏิบัติงานเสร็จแล้วพบสิ่งที่ต้องแก้ไขอีก (CM)

PLUS+

บริษัท พลัส พร็อพเพอร์ตี้ จำกัด

ตารางตรวจเช็ค GEN - สัปดาห์

รหัสงาน	RE/GEN-W
รหัสเครื่องจักร	GEN ห้องGEN ชั้น 2
เลขที่ใบงาน	PM230900001
วันที่ปฏิบัติ	04/09/2023
ชื่ออาคาร	THE BASE Garden | 2 | ส่วนกลาง | ไม่ระบุ | ไม่ระบุ | Generator Room

ลำดับ	รายการ	ผลการตรวจเช็ค			หมายเหตุ
		ดี	แก้ไข	อาการเสีย	
	ตรวจเช็คเครื่องยนต์				
1	ตรวจเช็คระดับน้ำหล่อเย็น	✔			
2	ตรวจเช็คค่าความถ่วงจำเพาะของ BATTERY	✔			
3	ตรวจเช็คสภาพเครื่องยนต์	✔			
4	ตรวจเช็คสภาพ BATTERY	✔			
5	ตรวจเช็คท่ออากาศไอดี	✔			
6	ตรวจเช็คระบบ MANUAL START	✔			
7	ตรวจเช็คสภาพอุปกรณ์ภายในตู้ควบคุมที่ตัวเครื่อง	✔			
8	ตรวจเช็คท่ออากาศไอเสีย	✔			
9	ตรวจเช็คระดับน้ำมันหล่อลื่น	✔			
10	ระดับน้ำมันเชื้อเพลิง	✔			
	ระดับน้ำมันเชื้อเพลิง....783....ลิตร				
11	ตรวจเช็คสายพาน	✔			
12	ตรวจเช็คระบบระบายความร้อน	✔			
13	ตรวจเช็คการทำงานของ TIMER ของชุด ATS	✔			
14	ตรวจเช็คสภาพอุปกรณ์ที่ตู้ ATS	✔			
15	ตรวจเช็คอุปกรณ์แทนเครื่อง	✔			
	ตรวจเช็คตู้ GPC				
1	ความถี่	✔			
	ความถี่....50....HZ				
2	วัดกระแส	✔			
	S.....แอมป์				
	R.....แอมป์				
	T.....แอมป์				

ลำดับ	รายการ	ผลการตรวจเช็ค			หมายเหตุ
		ดี	แก้ไข	อาการเสีย	
3	ตรวจเช็คไฟแสดงการทำงาน	✔			
4	ไฟชาร์จ BATTERY	✔			
	ไฟชาร์จ BATTERY....13.94.....แอมป์				
5	ชั่วโมงการทำงาน	✔			
	STOP.....ชม.				
	START.....76....ชม.				
6	วัดแรงดัน	✔			
	T-R.....398.....โวล์ต				
	R-S.....397.....โวล์ต				
	S-T.....396.....โวล์ต				
	ตรวจเช็คการทำงานของเครื่องยนต์				
1	แรงดันน้ำมันหล่อลื่น	✔			
	แรงดันน้ำมันหล่อลื่น.....PSI				
2	เวลา	✔			
	START.....13.50.....น.				
	STOP.....14.00.....น.				
3	ชั่วโมงการทำงาน	✔			
	STOP.....76....ชม.				
	START.....76....ชม.				
4	อุณหภูมิน้ำมันหล่อลื่น	✔			
	อุณหภูมิน้ำมันหล่อลื่น.....F				
ข	ปกติ ภูบ้านิเสปรั่ง	✔			
	ปกติ ภูบ้านิเสปรั่งจจจจจจ้ยจอจจจจจต				
2	แอวพงงานบพงาทาปรไัล	✔			
	แอวพงงานบพงาทาปรไัลจจจจจจช(จจจจจPH				
ข	ไชคบรนีชแปC	✔			
	ไชคบรนีชแปCจจจจจจ1อ-(จจจจจจRPM				

รายชื่อหมายเลขวาระติดต่อด่วน

[redacted]

ชื่อหัวหน้าแก้ไขคำตรวจพี

[redacted]

บ้ายทบตก

รายชื่อผทหรยฎ 9เชข/วี่วมเพสปล/พโแอแA/นWพธ3คีร5

ญาทบตก ม

นิษาผเิ ม

เวรห้าตย บว ม

ยรพเสิเาระยิยตอ

☐ SG1จธอัCพร็อคครพฟนี้/รแE.Cแาป.

☐ SG(จธอัCพร็อคครพฟนี้ไาชไCพีสล4ดส9าปลิาาีรู้JETG'ฮอMY

PLUS+

บริษัท พลัส พร็อพเพอร์ตี้ จำกัด

ตารางตรวจเช็ค GEN - สัปดาห์

รหัสงาน	RE/GEN-W
รหัสเครื่องจักร	GEN ห้องGEN ชั้น 2
เลขที่ใบงาน	PM230900004
วันที่ปฏิบัติ	11/09/2023
ชื่ออาคาร	THE BASE Garden | 2 | ส่วนกลาง | ไม่ระบุ | ไม่ระบุ | Generator Room

ลำดับ	รายการ	ผลการตรวจเช็ค			หมายเหตุ
		ดี	แก้ไข	อาการเสีย	
	ตรวจเช็คตู้ GPC				
1	ชั่วโมงการทำงาน	✔			
	STOP.....76.....ชม.				
	START.....76.....ชม.				
2	วัดแรงดัน	✔			
	S-T.....398.....โวล์ต				
	R-S.....397.....โวล์ต				
	T-R.....398.....โวล์ต				
3	ความถี่	✔			
	ความถี่.....50.....HZ				
4	วัดกระแส	✔			
	T.....แอมป์				
	R.....แอมป์				
	S.....แอมป์				
5	ตรวจเช็คไฟแสดงการทำงาน	✔			
6	ไฟชาร์จ BATTERY	✔			
	ไฟชาร์จ BATTERY.....13.92.....แอมป์				
	ตรวจเช็คการทำงานของเครื่องยนต์				
1	ชั่วโมงการทำงาน	✔			
	STOP.....76.....ชม.				
	START.....76.....ชม.				
2	เวลา	✔			
	STOP.....14.10.....น.				
	START.....14.00.....น.				

ลำดับ	รายการ	ผลการตรวจเช็ค			หมายเหตุ
		ดี	แก้ไข	อาการเสีย	
3	แรงดันน้ำมันเชื้อเพลิง	✔			
	แรงดันน้ำมันเชื้อเพลิง.....7.2.....PSI				
4	แรงดันน้ำมันหล่อลื่น	✔			
	แรงดันน้ำมันหล่อลื่น.....PSI				
5	อุณหภูมิน้ำมันหล่อลื่น	✔			
	อุณหภูมิน้ำมันหล่อลื่น.....F				
6	อุณหภูมิน้ำหล่อเย็น	✔			
	อุณหภูมิน้ำหล่อเย็น.....144.1.....F				
7	ความเร็วรอบ	✔			
	ความเร็วรอบ.....1502.....RPM				
	ตรวจเช็คเครื่องยนต์				
1	ตรวจเช็คท่ออากาศไอดี	✔			
2	ตรวจเช็คระบบ MANUAL START	✔			
3	ตรวจเช็คการทำงานของ TIMER ของชุด ATS	✔			
4	ตรวจเช็คค่าความถ่วงจำเพาะของ BATTERY	✔			
5	ตรวจเช็คสภาพ BATTERY	✔			
6	ตรวจเช็คสภาพอุปกรณ์ที่ตู้ ATS	✔			
7	ตรวจเช็คอุปกรณ์แทนเครื่อง	✔			
8	ตรวจเช็คสภาพอุปกรณ์ภายในตู้ควบคุมที่ตัวเครื่อง	✔			
9	ตรวจเช็คท่ออากาศไอเสีย	✔			
10	ตรวจเช็คระดับน้ำมันหล่อลื่น	✔			
11	ระดับน้ำมันเชื้อเพลิง	✔			
	ระดับน้ำมันเชื้อเพลิง.....782.....ลิตร				
12	ตรวจเช็คสายพาน	✔			
13	ตรวจเช็คระบบระบายความร้อน	✔			
14	ตรวจเช็คสภาพเครื่องยนต์	✔			
15	ตรวจเช็คระดับน้ำหล่อเย็น	✔			

รายชื่อพนักงานที่ปฏิบัติงาน

[redacted]

ชื่อผู้ควบคุม/ผู้ตรวจสอบ

[redacted]

หมายเหตุ

รายละเอียด PMประจำสัปดาห์

สาเหตุ -

คำแนะนำ -

การแก้ปัญหา -

บันทึกผลการปฏิบัติ

☐ 1.ปฏิบัติงานเสร็จเรียบร้อย

☐ 2.ปฏิบัติงานเสร็จแล้วพบสิ่งที่ต้องแก้ไขอีก (CM)

PLUS+

บริษัท พลัส พร็อพเพอร์ตี้ จำกัด

ตารางตรวจเช็ค GEN - สัปดาห์

รหัสงาน	RE/GEN-W
รหัสเครื่องจักร	GEN ห้องGEN ชั้น 2
เลขที่ใบงาน	PM230900007
วันที่ปฏิบัติ	18/09/2023
ชื่ออาคาร	THE BASE Garden | 2 | ส่วนกลาง | ไม่ระบุ | ไม่ระบุ | Generator Room

ลำดับ	รายการ	ผลการตรวจเช็ค			หมายเหตุ
		ดี	แก้ไข	อาการเสีย	
	ตรวจเช็คการทำงานของเครื่องยนต์				
1	ความเร็วรอบ	✔			
	ความเร็วรอบ.....1501.....RPM				
2	แรงดันน้ำมันเชื้อเพลิง	✔			
	แรงดันน้ำมันเชื้อเพลิง.....PSI				
3	เวลา	✔			
	START.....10.50.....น.				
	STOP.....11.00.....น.				
4	แรงดันน้ำมันหล่อลื่น	✔			
	แรงดันน้ำมันหล่อลื่น.....PSI				
5	อุณหภูมิน้ำมันหล่อลื่น	✔			
	อุณหภูมิน้ำมันหล่อลื่น.....F				
6	อุณหภูมิน้ำหล่อเย็น	✔			
	อุณหภูมิน้ำหล่อเย็น.....F				
7	ชั่วโมงการทำงาน	✔			
	STOP.....76.....ชม.				
	START.....76.....ชม.				
	ตรวจเช็คเครื่องยนต์				
1	ตรวจเช็คการทำงานของ TIMER ของชุด ATS	✔			
2	ตรวจเช็คระบบ MANUAL START	✔			
3	ตรวจเช็คค่าความถ่วงจำเพาะของ BATTERY	✔			
4	ตรวจเช็คสภาพ BATTERY	✔			
5	ตรวจเช็คสภาพอุปกรณ์ที่ตู้ ATS	✔			
6	ตรวจเช็คสภาพอุปกรณ์ภายในตู้ควบคุมที่ตัวเครื่อง	✔			

ลำดับ	รายการ	ผลการตรวจเช็ค			หมายเหตุ
		ดี	แก้ไข	อาการเสีย	
7	ตรวจเช็คอุปกรณ์แท่นเครื่อง	✔			
8	ระดับน้ำมันเชื้อเพลิง	✔			
	ระดับน้ำมันเชื้อเพลิง.....780.....ลิตร				
9	ตรวจเช็คระดับน้ำมันหล่อลื่น	✔			
10	ตรวจเช็คระบบระบายความร้อน	✔			
11	ตรวจเช็คสภาพเครื่องยนต์	✔			
12	ตรวจเช็คท่ออากาศไอดี	✔			
13	ตรวจเช็คท่ออากาศไอเสีย	✔			
14	ตรวจเช็คระดับน้ำหล่อเย็น	✔			
15	ตรวจเช็คสายพาน	✔			
	ตรวจเช็คตู้ GPC				
1	ความถี่	✔			
	ความถี่.....50.0.....HZ				
2	วัดกระแส	✔			
	S.....แอมป์				
	T.....แอมป์				
	R.....แอมป์				
3	ตรวจเช็คไฟแสดงการทำงาน	✔			
4	ไฟชาร์จ BATTERY	✔			
	ไฟชาร์จ BATTERY.....13.95.....แอมป์				
5	ชั่วโมงการทำงาน	✔			
	START.....76.....ชม.				
	STOP.....76.....ชม.				
6	วัดแรงดัน	✔			
	T-R.....397.....โวล์ต				
	R-S.....397.....โวล์ต				
	S-T.....397.....โวล์ต				

รายชื่อพนักงานที่ปฏิบัติงาน

[redacted]

ชื่อผู้ควบคุม/ผู้ตรวจสอบ

[redacted]

หมายเหตุ

รายละเอียด -

สาเหตุ -

คำแนะนำ -

การแก้ปัญหา -

บันทึกผลการปฏิบัติ

☐ 1.ปฏิบัติงานเสร็จเรียบร้อย ☐ 2.ปฏิบัติงานเสร็จแล้วพบสิ่งที่ต้องแก้ไขอีก (CM)

PLUS+

บริษัท พลัส พร็อพเพอร์ตี้ จำกัด

ตารางตรวจเช็ค GEN - สัปดาห์

รหัสงาน	RE/GEN-W
รหัสเครื่องจักร	GEN ห้องGEN ชั้น 2
เลขที่ใบงาน	PM230900011
วันที่ปฏิบัติ	25/09/2023
ชื่ออาคาร	THE BASE Garden | 2 | ส่วนกลาง | ไม่ระบุ | ไม่ระบุ | Generator Room

ลำดับ	รายการ	ผลการตรวจเช็ค			หมายเหตุ
		ดี	แก้ไข	อาการเสีย	
	ตรวจเช็คตู้ GPC				
1	ไฟชาร์จ BATTERY	✔			
	ไฟชาร์จ BATTERY.....13.75.....แอมป์				
2	ชั่วโมงการทำงาน	✔			
	START.....76.....ชม.				
	STOP.....76.....ชม.				
3	ความถี่	✔			
	ความถี่.....50.....HZ				
4	วัดกระแส	✔			
	T.....แอมป์				
	S.....แอมป์				
	R.....แอมป์				
5	ตรวจเช็คไฟแสดงการทำงาน	✔			
6	วัดแรงดัน	✔			
	S-T.....397.....โวล์ต				
	T-R.....398.....โวล์ต				
	R-S.....397.....โวล์ต				
	ตรวจเช็คการทำงานของเครื่องยนต์				
1	ชั่วโมงการทำงาน	✔			
	STOP.....76.....ชม.				
	START.....76.....ชม.				
2	อุณหภูมิน้ำหล่อเย็น	✔			
	อุณหภูมิน้ำหล่อเย็น.....F				
3	แรงดันน้ำมันเชื้อเพลิง	✔			

ลำดับ	รายการ	ผลการตรวจเช็ค			หมายเหตุ
		ดี	แก้ไข	อาการเสีย	
	แรงดันน้ำมันเชื้อเพลิง.....8.0.....PSI				
4	แรงดันน้ำมันหล่อลื่น	✔			
	แรงดันน้ำมันหล่อลื่น.....PSI				
5	เวลา	✔			
	START.....14.30.....น.				
	STOP.....14.40.....น.				
6	ความเร็วรอบ	✔			
	ความเร็วรอบ.....1502.....RPM				
7	อุณหภูมิน้ำมันหล่อลื่น	✔			
	อุณหภูมิน้ำมันหล่อลื่น.....F				
	ตรวจเช็คเครื่องยนต์				
1	ตรวจเช็คท่ออากาศไอดี	✔			
2	ตรวจเช็คสายพาน	✔			
3	ตรวจเช็คระบบระบายความร้อน	✔			
4	ตรวจเช็คการทำงานของ TIMER ของชุด ATS	✔			
5	ตรวจเช็คสภาพ BATTERY	✔			
6	ตรวจเช็คสภาพอุปกรณ์ภายในคู่ควบคุมที่ตัวเครื่อง	✔			
7	ตรวจเช็คท่ออากาศไอเสีย	✔			
8	ตรวจเช็คสภาพอุปกรณ์ที่ตู้ ATS	✔			
9	ตรวจเช็คอุปกรณ์แท่นเครื่อง	✔			
10	ตรวจเช็คสภาพเครื่องยนต์	✔			
11	ตรวจเช็คระดับน้ำหล่อเย็น	✔			
12	ตรวจเช็คระดับน้ำมันหล่อลื่น	✔			
13	ตรวจเช็คระบบ MANUAL START	✔			
14	ตรวจเช็คค่าความต่างจำเพาะของ BATTERY	✔			
15	ระดับน้ำมันเชื้อเพลิง	✔			
	ระดับน้ำมันเชื้อเพลิง.....750.....ลิตร				

รายชื่อพนักงานที่ปฏิบัติงาน

[redacted]

ชื่อผู้ควบคุม/ผู้ตรวจสอบ

[redacted]

PLUS+

บริษัทหมา้ยหมรเดมุมดรรละอพีดสัค

ตรวาตรวจ ปฏิบเGENบ-ปัดงาานเ

ร้ำยแนก	RE̊GEN-W
ร้ำยุรปัดเไีลร	GENบนเสรงGENบปัดส.ปี
าญหรับบแนก	Pภิใยเจจจจจย
ทักทสิฝัปลิ	จีเจีจีย
ฏปัดตน้นร	THEบB)SEบGardenบ(ปิ้บ(ปั้ว.ธ2าสบ(บแล้รวพบ(บแล้รวพบ(บGenerator)บRoom

าดดับ	รนยสนร	ำสนรลรที่ฏเั้			ำมนยุ้าลุ
		าท	กอสนไ	รายาร ำทข	
	ตรวจ ปฏิฮาร(Cะาะไรง ริ้รงข.ตน				
1	ำวาล ขฏวรรพ	✔			
	ำวาล ขฏวรรพ.....15ข1.....RPM				
ำ	กรวาด..สCอด.นวั้ะวี้.	✔			
	กรวาด..สCอด.นวั้ะวี้.....PSI				
ย	ร่ณนฏลิ.สCอด.นวั้ะวี้.	✔			
	ร่ณนฏลิ.สCอด.นวั้ะวี้.....F				
4	กรวาด..สCอด. ปิ้ตร พวิง	✔			
	กรวาด..สCอด. ปิ้ตร พวิง.....7.ย.....PSI				
5	าวิา	✔			
	STJRT.....1จ.16.....				
	STOP.....1จ้.5.....				
6	ปด้วไลงยาา(Cงา.	✔			
	STOP.....76.....ปส.				
	STJRT.....76.....ปส.				
7	ร่ณนฏลิ.สCนวั้ะ ขฏ.	✔			
	ร่ณนฏลิ.สCนวั้ะ ขฏ.....6ย.....F				
	ตรวจ ปฏิริ้รงข.ตน				
1	ตรวจ ปฏิภาพร่งยรณเ(ท่ตูลข)TS	✔			
ำ	ตรวจ ปฏิาชพา.	✔			
ย	ตรวจ ปฏิฮาร(Cงา.ไรงบTIMERบไรข่าบ)TS	✔			
4	ตรวจ ปฏิริวาลด้วจC พาวไรงบB)TTERY	✔			
5	ตรวจ ปฏิรงยรณเก้ำริ้รง	✔			
6	ตรวจ ปฏิภาพริ้รงข.ตน	✔			

หมายเหตุ

รายละเอียด -

สาเหตุ -

คำแนะนำ -

การแก้ปัญหา -

บันทึกผลการปฏิบัติ

☑ 1.ปฏิบัติงานเสร็จเรียบร้อย

☐ 2.ปฏิบัติงานเสร็จแล้วพบสิ่งที่ต้องแก้ไขอีก (CM)

าดดับ	รนยสนร	ำสนรลรที่ฏเั้			ำมนยุ้าลุ
		าท	กอสนไ	รายาร ำทข	
7	ตรวจ ปฏิภาพบB)TTERY	✔			
8	ตรวจ ปฏิ(รายาาศแราท	✔			
9	ตรวจ ปฏิภาพรงยรณเภาชไลลิวฟิ่ง(ท่ตดวิ้ริ้รง	✔			
1จ	ตรวจ ปฏิ(รายาาศแว้ำทข	✔			
11	ตรวจ ปฏิรวาดพ.สCนวั้ะ ขฏ.	✔			
ำ	ตรวจ ปฏิรวาดพ.สCอด.นวั้ะวี้.	✔			
1ย	รวาดพ.สCอด. ปิ้ตร พวิง	✔			
	รวาดพ.สCอด. ปิ้ตร พวิง.....785.....วิตร				
14	ตรวจ ปฏิรวพพรวพาชิวาลรสร.	✔			
15	ตรวจ ปฏิรวพพบM)NU)L บST)RT	✔			
	ตรวจ ปฏิฏลบGPC				
1	แฟ่ปารเจบB)TTERY	✔			
	แฟ่ปารเจบB)TTERY.....1ย.75.....กรลงน				
ำ	วาลถท้	✔			
	วาลถท้.....5จ.....HZ				
ย	วดาายรวกั	✔			
	R.....กรลงน				
	T.....กรลงน				
	S.....กรลงน				
4	ตรวจ ปฏิแฟ่ก้ำงยาา(Cงา.	✔			
5	ปด้วไลงยาา(Cงา.	✔			
	STOP.....76.....ปส.				
	STJRT.....76.....ปส.				
6	วดาากรจาด.	✔			
	S-T.....ย97.....โว2เด				
	T-R.....ย99.....โว2เด				
	R-S.....ย97.....โว2เด				

รนยฏปัดมกัสแบกทชีฝัปลิแบก

[redacted]

ฏปัฮัยหมุปใิลรทียสบ

[redacted]

ำมนยุ้าลุ

รนยาจุละยด .

ยนำลุ .

ำคแกะกด .

สนวแสยิฏัญาน .

นักทีฝิาสนรัฝัปลิ

☑ บ1.ฏิพดติงา.ำฏจ รทขพรสรข

☐ บ2.ฏิพดติงา.ำฏจก2สวพพิ้งทัดสรงกอสนไรทยบ(CM)

PLUS+

บริษัท พลัส พร็อพเพอร์ตี้ จำกัด

ตารางตรวจเช็ค GEN - สัปดาห์

รหัสงาน	RE/GEN-W
รหัสเครื่องจักร	GEN ห้องGEN ชั้น 2
เลขที่ใบงาน	PM231000005
วันที่ปฏิบัติ	09/10/2023
ชื่ออาคาร	THE BASE Garden | 2 | ส่วนกลาง | ไม่ระบุ | ไม่ระบุ | Generator Room

ลำดับ	รายการ	ผลการตรวจเช็ค			หมายเหตุ
		ดี	แก้ไข	อาการเสีย	
	ตรวจเช็คการทำงานของเครื่องยนต์				
1	อุณหภูมิน้ำมันหล่อลื่น	✔			
	อุณหภูมิน้ำมันหล่อลื่น.....F				
2	อุณหภูมิน้ำหล่อเย็น	✔			
	อุณหภูมิน้ำหล่อเย็น.....144.2.....F				
3	แรงดันน้ำมันเชื้อเพลิง	✔			
	แรงดันน้ำมันเชื้อเพลิง.....7.2.....PSI				
4	ชั่วโมงการทำงาน	✔			
	STOP.....ชม.				
	START.....76.....ชม.				
5	แรงดันน้ำมันหล่อลื่น	✔			
	แรงดันน้ำมันหล่อลื่น.....PSI				
6	เวลา	✔			
	START.....15.50.....น.				
	STOP.....16.05.....น.				
7	ความเร็วรอบ	✔			
	ความเร็วรอบ.....150.2.....RPM				
	ตรวจเช็คเครื่องยนต์				
1	ตรวจเช็คสภาพ BATTERY	✔			
2	ตรวจเช็คสภาพอุปกรณ์ที่ตู้ ATS	✔			
3	ระดับน้ำมันเชื้อเพลิง	✔			
	ระดับน้ำมันเชื้อเพลิง.....780.....ลิตร				
4	ตรวจเช็คสภาพอุปกรณ์ภายในตู้ควบคุมที่ตัวเครื่อง	✔			
5	ตรวจเช็คระดับน้ำมันหล่อลื่น	✔			
6	ตรวจเช็คสายพาน	✔			
7	ตรวจเช็คอุปกรณ์แท่นเครื่อง	✔			
8	ตรวจเช็คสภาพเครื่องยนต์	✔			
9	ตรวจเช็คระดับน้ำหล่อเย็น	✔			
10	ตรวจเช็คท่ออากาศไอดี	✔			
11	ตรวจเช็คท่ออากาศไอเสีย	✔			
12	ตรวจเช็คระบบระบายความร้อน	✔			
13	ตรวจเช็คการทำงานของ TIMER ของชุด ATS	✔			
14	ตรวจเช็คระบบ MANUAL START	✔			
15	ตรวจเช็คค่าความถ่วงจำเพาะของ BATTERY	✔			
	ตรวจเช็คตู้ GPC				
1	โฟชาร์จ BATTERY	✔			
	โฟชาร์จ BATTERY.....13.93.....แอมป์				
2	ชั่วโมงการทำงาน	✔			
	STOP.....76.....ชม.				
	START.....76.....ชม.				
3	วัดแรงดัน	✔			
	T-R.....398.....โวล์ต				
	R-S.....397.....โวล์ต				
	S-T.....398.....โวล์ต				
4	ตรวจเช็คไฟแสดงการทำงาน	✔			
5	ความถี่	✔			
	ความถี่.....50.....HZ				
6	วัดกระแส	✔			
	T.....แอมป์				
	S.....แอมป์				
	R.....แอมป์				

รายชื่อพนักงานที่ปฏิบัติงาน

[redacted]

ชื่อผู้ควบคุม/ผู้ตรวจสอบ

[redacted]

หมายเหตุ

รายละเอียด ตรวจ pm รายสัปดาห์

สาเหตุ -

คำแนะนำ -

การแก้ปัญหา -

บันทึกผลการปฏิบัติ

☐ 1.ปฏิบัติงานเสร็จเรียบร้อย

☐ 2.ปฏิบัติงานเสร็จแล้วพบสิ่งที่ต้องแก้ไขอีก (CM)

PLUS+

บริษัท พลัส พร็อพเพอร์ตี้ จำกัด

ตารางตรวจเช็ค GEN - สัปดาห์

รหัสงาน	RE/GEN-W
รหัสเครื่องจักร	GEN ห้องGEN ชั้น 2
เลขที่ใบงาน	PM231000009
วันที่ปฏิบัติ	16/10/2023
ชื่ออาคาร	THE BASE Garden | 2 | ส่วนกลาง | ไม่ระบุ | ไม่ระบุ | Generator Room

ลำดับ	รายการ	ผลการตรวจเช็ค			หมายเหตุ
		ดี	แก้ไข	อาการเสีย	
	ตรวจเช็คการทำงานของเครื่องยนต์				
1	แรงดันน้ำมันเชื้อเพลิง	✔			
	แรงดันน้ำมันเชื้อเพลิง.....7.7.....PSI				
2	เวลา	✔			
	STOP.....10.25.....น.				
	START.....10.15.....น.				
3	ความเร็วรอบ	✔			
	ความเร็วรอบ.....1503.....RPM				
4	แรงดันน้ำมันหล่อลื่น	✔			
	แรงดันน้ำมันหล่อลื่น.....PSI				
5	ชั่วโมงการทำงาน	✔			
	START.....76.....ชม.				
	STOP.....76.....ชม.				
6	อุณหภูมิน้ำมันหล่อลื่น	✔			
	อุณหภูมิน้ำมันหล่อลื่น.....F				
7	อุณหภูมิน้ำหล่อเย็น	✔			
	อุณหภูมิน้ำหล่อเย็น.....61.....F				
	ตรวจเช็คเครื่องยนต์				
1	ตรวจเช็คการทำงานของ TIMER ของชุด ATS	✔			
2	ตรวจเช็คสภาพอุปกรณ์ที่ตู้ ATS	✔			
3	ตรวจเช็คอุปกรณ์แท่นเครื่อง	✔			
4	ตรวจเช็คสภาพ BATTERY	✔			
5	ตรวจเช็คระบบ MANUAL START	✔			
6	ตรวจเช็คค่าความถ่วงจำเพาะของ BATTERY	✔			

ลำดับ	รายการ	ผลการตรวจเช็ค			หมายเหตุ
		ดี	แก้ไข	อาการเสีย	
7	ตรวจเช็คสภาพเครื่องยนต์	✔			
8	ตรวจเช็คท่ออากาศไอดี	✔			
9	ตรวจเช็คสภาพอุปกรณ์ภายในตู้ควบคุมที่ตัวเครื่อง	✔			
10	ตรวจเช็คท่ออากาศไอเสีย	✔			
11	ตรวจเช็คระดับน้ำหล่อเย็น	✔			
12	ตรวจเช็คระดับน้ำมันหล่อลื่น	✔			
13	ระดับน้ำมันเชื้อเพลิง	✔			
	ระดับน้ำมันเชื้อเพลิง.....780.....ลิตร				
14	ตรวจเช็คสายพาน	✔			
15	ตรวจเช็คระบบระบายความร้อน	✔			
	ตรวจเช็คตู้ GPC				
1	วัดแรงดัน	✔			
	R-S.....398.....โวล์ต				
	T-R.....395.....โวล์ต				
	S-T.....396.....โวล์ต				
2	ความถี่	✔			
	ความถี่.....50.....HZ				
3	วัดกระแส	✔			
	R.....แอมป์				
	T.....แอมป์				
	S.....แอมป์				
4	ตรวจเช็คไฟแสดงการทำงาน	✔			
5	ไฟชาร์จ BATTERY	✔			
	ไฟชาร์จ BATTERY.....13.57.....แอมป์				
6	ชั่วโมงการทำงาน	✔			
	STOP.....76.....ชม.				
	START.....76.....ชม.				

รายชื่อพนักงานที่ปฏิบัติงาน

[redacted]

ชื่อผู้ควบคุม/ผู้ตรวจสอบ

[redacted]

หมายเหตุ

รายละเอียด -

สาเหตุ -

คำแนะนำ -

การแก้ปัญหา -

บันทึกผลการปฏิบัติ

☑ 1.ปฏิบัติงานเสร็จเรียบร้อย ☐ 2.ปฏิบัติงานเสร็จแล้วพบสิ่งที่ต้องแก้ไขซ้ำ (CM)

PLUS+

บริษัท พลัส พร็อพเพอร์ตี้ จำกัด

ตารางตรวจเช็ค GEN - สัปดาห์

รหัสงาน	5มจ1ม3คR
รหัสลการรดงวัจร	1ม3คีแก้ไม3คไขแอดค
ลเช็คร้าดงาม	.2คภ์ขขขขช้ช
ผู้ครบยคดัมห	คภเช็จคขคภ
ารคดาการ	G0ขคไณ มค1BrYOrค|คคค|ดารเอสขว้ค|ดพิว7ขนค|ดพิว7ขนค|ค1OrOrBtorค5oom

เอพัด	รานจาร	ำเจารมรัวลุก			หงานสหมท
		ำ 8	พสแพท	กวสว9ร8ฐ	
	ปฐงไบัสวะ้ำวอคท้ำรหวุ้อปล				
ำ	ไวิว9นเก่ง	✔			
	ไวิว9นเก่งสิ่งสิ5.2				
ค	ทั้ขออเเำขอียรกยหรอ	✔			
	ทั้ขออเเำขอียรกยหรสิ. P				
ภ	กนดิ-ริโอเเำขอียรกยหรอ	✔			
	กนดิ-ริโอเเำขอียรกยหรสิr				
6	9เขว	✔			
	Gณิอัคสิอิ				
	Gณ5ริอัสิอิ				
4	กนดิ-ริโอเเำียรกอุ้บอ	✔			
	กนดิ-ริโอเเำียรกอุ้เสิr				
H	ทั้ขออเเำขอ9ไหแก9Zธใ้	✔			
	ทั้ขออเเำขอ9ไหแก9Zธใ้. P				
ฟ	ไขรเเิ้สวะ้ำวอ	✔			
	Gณใิ				
	Gณ5ใิ				
	ปฐงไบัปรแค1.E				
ำ	พอไวฐตไณGGณ5ฏ	✔			
	พอไวฐตไณGGณ5ฏิ้ทกิ่ล				
ค	ไวิวMBร	✔			
	ไวิวMธิ่งซิ่ซิ0)				
ภ	เขส7หา	✔			
	ใิ้ทกิ่ล				

หมายเหตุ

รายละเอียด -

สาเหตุ -

คำแนะนำ -

การแก้ปัญหา -

บันทึกผลการปฏิบัติ

☑ 1.ปฏิบัติงานเสร็จเรียบร้อย ☐ 2.ปฏิบัติงานเสร็จแล้วพบสิ่งที่ต้องแก้ไขซ้ำ (CM)

เอพัด	รานจาร	ำเจารมรัวลุก			หงานสหมท
		ำ 8	พสแพท	กวสว9ร8ฐ	
	ใิ้ทกิ่ล				
	ใิ้ทกิ่ล				
6	ปฐงไบัพอทำสวะ้ำวอ	✔			
4	ไขรเเิ้สวะ้ำวอ	✔			
	Gณใิ				
	Gณ5ใิ				
H	เขท้ขอ	✔			
	Gคใิ่งสิ่ใิAยอป				
	5คใิ่งสิ่ใิAยอป				
	คใิ่งสิ่ใิAยอป				
	ปฐงไบัทีหวุ้อปล				
ำ	ปฐงไบัสวะ้ำวอคท้ำGP2น5คคท้ำใน้คณG	✔			
ค	ปฐงไบ้า-วZกนส(สCละ8ปรแคณG	✔			
ภ	ปฐงไบ้กน(สCสทะรอขีหรท้	✔			
6	ำ้ขงอเเำขอ9ไหแก9Zธใ้	✔			
	ำ้ขงอเเำขอ9ไหแก9Zธเิ้ฟพสิยไป่				
4	ปฐงไบ้รวิเวิMฐ้ำ9Z:7คท้ำคไณGGณ5ฏ	✔			
H	ปฐงไบ้าฐZวอ	✔			
ฟ	ปฐงไบ้า-วZขีหวุ้อปล	✔			
8	ปฐงไบ้า-วZคไณGGณ5ฏ	✔			
N	ปฐงไบ้รรกกสวคพท้8	✔			
ำ ข	ปฐงไบ้า-วZกน(สCล-วุไยปรเมิ้งนิ้ฉ8ปขเขีหรท้	✔			
ำำ	ปฐงไบ้รรกกสวคพท้9ร8ฐ	✔			
ำ ค	ปฐงไบ้ำ้ขงอเเำียรกอุ้บอ	✔			
ำ ภ	ปฐงไบ้ำ้ขงอเเำขอียรกยหรอ	✔			
ำ 6	ปฐงไบ้ำ้ง7ง7ง้วิเมกอ	✔			
ำ 4	ปฐงไบ้ำ้ง7ขค2น3Uณ.ค Gณ5G	✔			

รานารคิผิจงาผัครบยหคัมหงาผ

[redacted]

วรสิปฏัอักกหจิปฏมรัวสอค

[redacted]

PLUS+

บริษัท พลัส พร็อพเพอร์ตี้ จำกัด

ตารางตรวจเช็ค GEN - สัปดาห์

รหัสงาน	RE/GEN-W
รหัสเครื่องจักร	GEN ห้องGEN ชั้น 2
เลขที่ใบงาน	PM231000013
วันที่ปฏิบัติ	30/10/2023
ชื่ออาคาร	THE BASE Garden | 2 | ส่วนกลาง | ไม่ระบุ | ไม่ระบุ | Generator Room

ลำดับ	รายการ	ผลการตรวจเช็ค			หมายเหตุ
		ดี	แก้ไข	อาการเสีย	
	ตรวจเช็คเครื่องยนต์				
1	ตรวจเช็คการทำงานของ TIMER ของชุด ATS	✔			
2	ตรวจเช็คท่ออากาศไอดี	✔			
3	ตรวจเช็คสภาพอุปกรณ์ภายในตู้ควบคุมที่ตัวเครื่อง	✔			
4	ตรวจเช็คท่ออากาศไอเสีย	✔			
5	ตรวจเช็คสภาพอุปกรณ์ที่ตู้ ATS	✔			
6	ตรวจเช็คอุปกรณ์แท่นเครื่อง	✔			
7	ตรวจเช็คสภาพเครื่องยนต์	✔			
8	ตรวจเช็คสภาพ BATTERY	✔			
9	ตรวจเช็คระดับน้ำหล่อเย็น	✔			
10	ตรวจเช็คระดับน้ำมันหล่อลื่น	✔			
11	ระดับน้ำมันเชื้อเพลิง	✔			
	ระดับน้ำมันเชื้อเพลิง.....780.....ลิตร				
12	ตรวจเช็คสายพาน	✔			
13	ตรวจเช็คระบบระบายความร้อน	✔			
14	ตรวจเช็คค่าความถ่วงจำเพาะของ BATTERY	✔			
15	ตรวจเช็คระบบ MANUAL START	✔			
	ตรวจเช็คตู้ GPC				
1	ความถี่	✔			
	ความถี่.....50.....HZ				
2	วัดกระแส	✔			
	T.....แอมป์				
	R.....แอมป์				
	S.....แอมป์				

ลำดับ	รายการ	ผลการตรวจเช็ค			หมายเหตุ
		ดี	แก้ไข	อาการเสีย	
3	ตรวจเช็คไฟแสดงการทำงาน	✔			
4	ไฟชาร์จ BATTERY	✔			
	ไฟชาร์จ BATTERY.....13.59.....แอมป์				
5	ชั่วโมงการทำงาน	✔			
	STOP.....77.....ชม.				
	START.....77.....ชม.				
6	วัดแรงดัน	✔			
	S-T.....399.....โวล์ต				
	R-S.....397.....โวล์ต				
	T-R.....398.....โวล์ต				
	ตรวจเช็คการทำงานของเครื่องยนต์				
1	แรงดันน้ำมันเชื้อเพลิง	✔			
	แรงดันน้ำมันเชื้อเพลิง.....8.....PSI				
2	แรงดันน้ำมันหล่อลื่น	✔			
	แรงดันน้ำมันหล่อลื่น.....PSI				
3	อุณหภูมิน้ำมันหล่อลื่น	✔			
	อุณหภูมิน้ำมันหล่อลื่น.....F				
4	อุณหภูมิน้ำหล่อเย็น	✔			
	อุณหภูมิน้ำหล่อเย็น.....54.....F				
5	เวลา	✔			
	STOP.....13.09.....น.				
	START.....13.01.....น.				
6	ชั่วโมงการทำงาน	✔			
	STOP.....77.....ชม.				
	START.....77.....ชม.				
7	ความเร็วรอบ	✔			
	ความเร็วรอบ.....1501.....RPM				

หมายเหตุ

รายละเอียด -

สาเหตุ -

คำแนะนำ -

การแก้ปัญหา -

บันทึกผลการปฏิบัติ

☐ 1.ปฏิบัติงานเสร็จเรียบร้อย

☐ 2.ปฏิบัติงานเสร็จแล้วพบสิ่งที่ต้องแก้ไขอีก (CM)

หมายเหตุ

รายละเอียด -

สาเหตุ -

คำแนะนำ -

การแก้ปัญหา -

บันทึกผลการปฏิบัติ

☑ 1.ปฏิบัติงานเสร็จเรียบร้อย

☐ 2.ปฏิบัติงานเสร็จแล้วพบสิ่งที่ต้องแก้ไขอีก (CM)

รายชื่อพนักงานที่ปฏิบัติงาน

[redacted]

ชื่อผู้ควบคุม/ผู้ตรวจสอบ

[redacted]

PLUS+

บริษัท พลัส พร็อพเพอร์ตี้ จำกัด

ตารางตรวจเช็ค GEN - สัปดาห์

รหัสงาน	RE/GEN-W
รหัสเครื่องจักร	GEN ห้องGEN ชั้น 2
เลขที่ใบงาน	PM231100002
วันที่ปฏิบัติ	06/11/2023
ชื่ออาคาร	THE BASE Garden | 2 | ส่วนกลาง | ไม่ระบุ | ไม่ระบุ | Generator Room

ลำดับ	รายการ	ผลการตรวจเช็ค			หมายเหตุ
		ดี	แก้ไข	อาการเสีย	
	ตรวจเช็คการทำงานของเครื่องยนต์				
1	แรงดันน้ำมันหล่อลื่น	✔			
	แรงดันน้ำมันหล่อลื่น.....PSI				
2	ชั่วโมงการทำงาน	✔			
	STOP.....77.....ชม.				
	START.....ชม.				
3	ความเร็วรอบ	✔			
	ความเร็วรอบ.....7502.....RPM				
4	เวลา	✔			
	STOP.....14.40.....น.				
	START.....14.30.....น.				
5	อุณหภูมิน้ำมันหล่อลื่น	✔			
	อุณหภูมิน้ำมันหล่อลื่น.....F				
6	อุณหภูมิน้ำหล่อเย็น	✔			
	อุณหภูมิน้ำหล่อเย็น.....F				
7	แรงดันน้ำมันเชื้อเพลิง	✔			
	แรงดันน้ำมันเชื้อเพลิง.....8.1.....PSI				
	ตรวจเช็ตตู้ GPC				
1	ความถี่	✔			
	ความถี่.....50.....HZ				
2	วัดกระแส	✔			
	T.....แอมป์				
	R.....แอมป์				
	S.....แอมป์				

ลำดับ	รายการ	ผลการตรวจเช็ค			หมายเหตุ
		ดี	แก้ไข	อาการเสีย	
3	ตรวจเช็คไฟแสดงการทำงาน	✔			
4	โฟชาร์จ BATTERY	✔			
	โฟชาร์จ BATTERY.....แอมป์				
5	ชั่วโมงการทำงาน	✔			
	STOP.....77.....ชม.				
	START.....ชม.				
6	วัดแรงดัน	✔			
	S-T.....399.....โวล์ต				
	R-S.....397.....โวล์ต				
	T-R.....396.....โวล์ต				
	ตรวจเช็คเครื่องยนต์				
1	ตรวจเช็คสภาพอุปกรณ์ที่ตู้ ATS	✔			
2	ตรวจเช็คอุปกรณ์แทนเครื่อง	✔			
3	ตรวจเช็คสภาพเครื่องยนต์	✔			
4	ตรวจเช็คสภาพ BATTERY	✔			
5	ตรวจเช็คท่ออากาศไอดี	✔			
6	ตรวจเช็คสภาพอุปกรณ์ภายในตู้ควบคุมที่ตัวเครื่อง	✔			
7	ตรวจเช็คการทำงานของ TIMER ของชุด ATS	✔			
8	ตรวจเช็คท่ออากาศไอเสีย	✔			
9	ตรวจเช็คระดับน้ำหล่อเย็น	✔			
10	ตรวจเช็คระดับน้ำมันหล่อลื่น	✔			
11	ระดับน้ำมันเชื้อเพลิง	✔			
	ระดับน้ำมันเชื้อเพลิง.....770.....ลิตร				
12	ตรวจเช็คสายพาน	✔			
13	ตรวจเช็คระบบระบายความร้อน	✔			
14	ตรวจเช็คระบบ MANUAL START	✔			
15	ตรวจเช็คค่าความถ่วงจำเพาะของ BATTERY	✔			

รายชื่อพนักงานที่ปฏิบัติงาน

[redacted]

ชื่อผู้ควบคุม/ผู้ตรวจสอบ

[redacted]

หมายเหตุ

รายละเอียด ปกติ

สาเหตุ .

คำแนะนำ .

การแก้ปัญหา .

บันทึกผลการปฏิบัติ

☑ 1.ปฏิบัติงานเสร็จเรียบร้อย

☐ 2.ปฏิบัติงานเสร็จแล้วพบสิ่งที่ต้องแก้ไขอีก (CM)

PLUS+

บริษัท พลัส พร็อพเพอร์ตี้ จำกัด

ตารางตรวจเช็ค GEN - สัปดาห์

รหัสงาน	RE/GEN-W
รหัสเครื่องจักร	GEN ห้องGEN ชั้น 2
เลขที่ใบงาน	PM231100006
วันที่ปฏิบัติ	13/11/2023
ชื่ออาคาร	THE BASE Garden | 2 | ส่วนกลาง | ไม่ระบุ | ไม่ระบุ | Generator Room

ลำดับ	รายการ	ผลการตรวจเช็ค			หมายเหตุ
		ดี	แก้ไข	อาการเสีย	
	ตรวจเช็ตตู้ GPC				
1	ความถี่	✔			
	ความถี่.....50.....HZ				
2	วัดกระแส	✔			
	R.....แอมป์				
	T.....แอมป์				
	S.....แอมป์				
3	ตรวจเช็คไฟแสดงการทำงาน	✔			
4	ชั่วโมงการทำงาน	✔			
	STOP.....78.....ชม.				
	START.....78.....ชม.				
5	วัดแรงดัน	✔			
	S-T.....397.....โวล์ต				
	T-R.....398.....โวล์ต				
	R-S.....397.....โวล์ต				
6	โฟชาร์จ BATTERY	✔			
	โฟชาร์จ BATTERY.....13.78.....แอมป์				
	ตรวจเช็คการทำงานของเครื่องยนต์				
1	เวลา	✔			
	START.....11.10.....น.				
	STOP.....11.25.....น.				
2	ความเร็วรอบ	✔			
	ความเร็วรอบ.....1502.....RPM				
3	อุณหภูมิน้ำหล่อเย็น	✔			

ลำดับ	รายการ	ผลการตรวจเช็ค			หมายเหตุ
		ดี	แก้ไข	อาการเสีย	
	อุณหภูมิน้ำหล่อเย็น.....144.2.....F				
4	ชั่วโมงการทำงาน	✔			
	START.....78.....ชม.				
	STOP.....78.....ชม.				
5	แรงดันน้ำมันหล่อลื่น	✔			
	แรงดันน้ำมันหล่อลื่น.....PSI				
6	อุณหภูมิน้ำมันหล่อลื่น	✔			
	อุณหภูมิน้ำมันหล่อลื่น.....F				
7	แรงดันน้ำมันเชื้อเพลิง	✔			
	แรงดันน้ำมันเชื้อเพลิง.....7.4.....PSI				
	ตรวจเช็คเครื่องยนต์				
1	ตรวจเช็คระบบระบายความร้อน	✔			
2	ตรวจเช็คระดับน้ำหล่อเย็น	✔			
3	ตรวจเช็คการทำงานของ TIMER ของชุด ATS	✔			
4	ตรวจเช็คระดับน้ำมันหล่อลื่น	✔			
5	ตรวจเช็คค่าความถ่วงจำเพาะของ BATTERY	✔			
6	ระดับน้ำมันเชื้อเพลิง	✔			
	ระดับน้ำมันเชื้อเพลิง.....742.....ลิตร				
7	ตรวจเช็คสายพาน	✔			
8	ตรวจเช็คระบบ MANUAL START	✔			
9	ตรวจเช็คสภาพอุปกรณ์ที่ตู้ ATS	✔			
10	ตรวจเช็คอุปกรณ์แท่นเครื่อง	✔			
11	ตรวจเช็คสภาพเครื่องยนต์	✔			
12	ตรวจเช็คสภาพ BATTERY	✔			
13	ตรวจเช็คสภาพอุปกรณ์ภายในตู้ควบคุมที่ตัวเครื่อง	✔			
14	ตรวจเช็คท่ออากาศไอดี	✔			
15	ตรวจเช็คท่ออากาศไอเสีย	✔			

หมายเหตุ

ลายละเอียด Pmประจำสัปดาห์

สาเหตุ -

คำแจะจำ -

ชาลแช้ตเญหา -

ยเจดีชผลชาลดับยเตบ

☐ 1.ปฏิบัติงานเสร็จเรียบร้อย

☐ 2.ปฏิบัติงานเสร็จแล้วพบสิ่งที่ต้องแก้ไขอีก (CM)

ลายการตวจเช็จคำรดับยเตบ้าจ

[redacted]

การตผู้ด้วยคผม/ผู้ตลวจสดย

[redacted]

PLUS+

ยลบษเค วลเส วลีดวเวดล์ดำ์ จำชเด

ตารางตรวจเช็ค GEN - สัปดาห์

ลหเสร็จ	RE/GEN-W
ลหเสเคลารดีจเชล	GEN ห้องGEN ชั้น 2
เลขดำรโย้าจ	PM231100009
วเจดำรดับยเตบ	20/11/2023
การตดาคาล	THE BASE Garden | 2 | ส่วนกลาง | ไม่ระบุ | ไม่ระบุ | Generator Room

ลำดเย	ลายชาล	ผลชาลตลวจเก็ค			หมายเหตุ
		ดี	แก้ไข	อาการเสีย	
	ตรวจเช็คเครื่องยนต์				
1	ตรวจเช็คท่ออากาศไอดี	✔			
2	ตรวจเช็คสายพาน	✔			
3	ตรวจเช็คอุปกรณ์แท่นเครื่อง	✔			
4	ตรวจเช็คระบบระบายความร้อน	✔			
5	ตรวจเช็คสภาพ BATTERY	✔			
6	ตรวจเช็คระดับน้ำหล่อเย็น	✔			
7	ตรวจเช็คค่าความถ่วงจำเพาะของ BATTERY	✔			
8	ตรวจเช็คการทำงานของ TIMER ของชุด ATS	✔			
9	ตรวจเช็คท่ออากาศไอเสีย	✔			
10	ระดับน้ำมันเชื้อเพลิง	✔			
	ระดับน้ำมันเชื้อเพลิง.....738.....ลิตร				
11	ตรวจเช็คระบบ MANUAL START	✔			
12	ตรวจเช็คสภาพเครื่องยนต์	✔			
13	ตรวจเช็คสภาพอุปกรณ์ที่ตู้ ATS	✔			
14	ตรวจเช็คสภาพอุปกรณ์ภายในตู้ควบคุมที่ตัวเครื่อง	✔			
15	ตรวจเช็คระดับน้ำมันหล่อลื่น	✔			
	ตรวจเช็คการทำงานของเครื่องยนต์				
1	ชั่วโมงการทำงาน	✔			
	STOP.....ชม.				
	START.....78.....ชม.				
2	เวลา	✔			
	START.....10.40.....น.				
	STOP.....10.55.....น.				
3	ความเร็วรอบ	✔			
	ความเร็วรอบ.....1502.....RPM				
4	แรงดันน้ำมันหล่อลื่น	✔			
	แรงดันน้ำมันหล่อลื่น.....PSI				
5	อุณหภูมิน้ำหล่อเย็น	✔			
	อุณหภูมิน้ำหล่อเย็น.....F				
6	แรงดันน้ำมันเชื้อเพลิง	✔			
	แรงดันน้ำมันเชื้อเพลิง.....6.4.....PSI				
7	อุณหภูมิน้ำมันหล่อลื่น	✔			
	อุณหภูมิน้ำมันหล่อลื่น.....74.....F				
	ตรวจเช็คตู้ GPC				
1	ความถี่	✔			
	ความถี่.....50.....HZ				
2	วัดกระแส	✔			
	T.....แอมป์				
	S.....แอมป์				
	R.....แอมป์				
3	ตรวจเช็คไฟแสดงการทำงาน	✔			
4	ไฟชาร์จ BATTERY	✔			
	ไฟชาร์จ BATTERY.....13.8.....แอมป์				
5	ชั่วโมงการทำงาน	✔			
	STOP.....ชม.				
	START.....78.....ชม.				
6	วัดแรงดัน	✔			
	T-R.....398.....โวล์ต				
	R-S.....397.....โวล์ต				
	S-T.....398.....โวล์ต				

ลายการตวจเช็จคำรดับยเตบ้าจ

[redacted]

การตผู้ด้วยคผม/ผู้ตลวจสดย

[redacted]

หมายเหตุ

รายละเอียด Pmประจำสัปดาห์

สาเหตุ .

คำแนะนำ .

การแก้ปัญหา .

บันทึกผลการปฏิบัติ

☐ 1.ปฏิบัติงานเสร็จเรียบร้อย ☐ 2.ปฏิบัติงานเสร็จแล้วพบสิ่งที่ต้องแก้ไขอีก (CM)

PLUS+

บริษัท พลัส พร็อพเพอร์ตี้ จำกัด

ตารางตรวจเช็ค GEN - สัปดาห์

รหัสงาน	RE/GEN-W
รหัสเครื่องจักร	GEN ห้องGEN ชั้น 2
เลขที่ใบงาน	PM231100010
วันที่ปฏิบัติ	27/11/2023
ชื่ออาคาร	THE BASE Garden | 2 | ส่วนกลาง | ไม่ระบุ | ไม่ระบุ | Generator Room

ลำดับ	รายการ	ผลการตรวจเช็ค			หมายเหตุ
		ดี	แก้ไข	อาการเสีย	
	ตรวจเช็คตู้ GPC				
1	ความถี่	✔			
	ความถี่.....50.....HZ				
2	ไฟชาร์จ BATTERY	✔			
	ไฟชาร์จ BATTERY.....13.78.....แอมป์				
3	ตรวจเช็คไฟแสดงการทำงาน	✔			
4	ชั่วโมงการทำงาน	✔			
	START.....79.....ชม.				
	STOP.....79.....ชม.				
5	วัดกระแส	✔			
	T.....แอมป์				
	S.....แอมป์				
	R.....แอมป์				
6	วัดแรงดัน	✔			
	T-R.....398.....โวล์ต				
	R-S.....397.....โวล์ต				
	S-T.....399.....โวล์ต				
	ตรวจเช็คการทำงานของเครื่องยนต์				
1	อุณหภูมิน้ำหล่อเย็น	✔			
	อุณหภูมิน้ำหล่อเย็น.....F				
2	ชั่วโมงการทำงาน	✔			
	STOP.....79.....ชม.				
	START.....79.....ชม.				
3	อุณหภูมิน้ำมันหล่อลื่น	✔			

ลำดับ	รายการ	ผลการตรวจเช็ค			หมายเหตุ
		ดี	แก้ไข	อาการเสีย	
	อุณหภูมิน้ำมันหล่อลื่น.....74.....F				
4	แรงดันน้ำมันเชื้อเพลิง	✔			
	แรงดันน้ำมันเชื้อเพลิง.....6.4.....PSI				
5	เวลา	✔			
	START.....10.30.....น.				
	STOP.....10.45.....น.				
6	ความเร็วรอบ	✔			
	ความเร็วรอบ.....1502.....RPM				
7	แรงดันน้ำมันหล่อลื่น	✔			
	แรงดันน้ำมันหล่อลื่น.....PSI				
	ตรวจเช็คเครื่องยนต์				
1	ตรวจเช็คสภาพอุปกรณ์ภายในตู้ควบคุมที่ตัวเครื่อง	✔			
2	ตรวจเช็คสภาพอุปกรณ์ตู้ ATS	✔			
3	ตรวจเช็คท่ออากาศไอเสีย	✔			
4	ตรวจเช็คสภาพ BATTERY	✔			
5	ตรวจเช็คระดับน้ำมันหล่อลื่น	✔			
6	ตรวจเช็คสภาพเครื่องยนต์	✔			
7	ตรวจเช็คสายพาน	✔			
8	ตรวจเช็คระบบ MANUAL START	✔			
9	ระดับน้ำมันเชื้อเพลิง	✔			
	ระดับน้ำมันเชื้อเพลิง.....735.....ลิตร				
10	ตรวจเช็คการทำงานของ TIMER ของชุด ATS	✔			
11	ตรวจเช็คระดับน้ำหล่อเย็น	✔			
12	ตรวจเช็คระบบระบายความร้อน	✔			
13	ตรวจเช็คค่าความต่วงจำเพาะของ BATTERY	✔			
14	ตรวจเช็คอุปกรณ์แท่นเครื่อง	✔			
15	ตรวจเช็คท่ออากาศไอดี	✔			

รายชื่อพนักงานที่ปฏิบัติงาน

[redacted]

ชื่อผู้ควบคุม/ผู้ตรวจสอบ

[redacted]

หมายเหตุ

รายละเอียด PM ประจำสัปดาห์

สาเหตุ -

คำแนะนำ -

การแก้ปัญหา -

บันทึกผลการปฏิบัติ

☐ 1.ปฏิบัติงานเสร็จเรียบร้อย ☐ 2.ปฏิบัติงานเสร็จแล้วพบสิ่งที่ต้องแก้ไขอีก (CM)

PLUS+

บริษัท พลัส พร็อพเพอร์ตี้ จำกัด

ตารางตรวจเช็ค GEN - สัปดาห์

รหัสงาน	RE/GEN-W
รหัสเครื่องจักร	GEN ห้องGEN ชั้น 2
เลขที่ใบงาน	PM231200001
วันที่ปฏิบัติ	04/12/2023
ชื่ออาคาร	THE BASE Garden | 2 | ส่วนกลาง | ไม่ระบุ | ไม่ระบุ | Generator Room

ลำดับ	รายการ	ผลการตรวจเช็ค			หมายเหตุ
		ดี	แก้ไข	อาการเสีย	
	ตรวจเช็คเครื่องยนต์				
1	ตรวจเช็คสภาพอุปกรณ์ตู้ ATS	✔			
2	ตรวจเช็คการทำงานของ TIMER ของชุด ATS	✔			
3	ตรวจเช็คค่าความต่วงจำเพาะของ BATTERY	✔			
4	ตรวจเช็คสภาพ BATTERY	✔			
5	ตรวจเช็คท่ออากาศไอดี	✔			
6	ตรวจเช็คระบบ MANUAL START	✔			
7	ตรวจเช็คสภาพอุปกรณ์ภายในตู้ควบคุมที่ตัวเครื่อง	✔			
8	ตรวจเช็คท่ออากาศไอเสีย	✔			
9	ตรวจเช็คระดับน้ำหล่อเย็น	✔			
10	ตรวจเช็คระดับน้ำมันหล่อลื่น	✔			
11	ระดับน้ำมันเชื้อเพลิง	✔			
	ระดับน้ำมันเชื้อเพลิง.....740.....ลิตร				
12	ตรวจเช็คสายพาน	✔			
13	ตรวจเช็คระบบระบายความร้อน	✔			
14	ตรวจเช็คอุปกรณ์แท่นเครื่อง	✔			
15	ตรวจเช็คสภาพเครื่องยนต์	✔			
	ตรวจเช็คตู้ GPC				
1	วัดแรงดัน	✔			
	T-R.....397.....โวล์ต				
	R-S.....397.....โวล์ต				
	S-T.....397.....โวล์ต				
2	ความถี่	✔			
	ความถี่.....50.....HZ				

ลำดับ	รายการ	ผลการตรวจเช็ค			หมายเหตุ
		ดี	แก้ไข	อาการเสีย	
3	วัดกระแส	✔			
	T.....แอมป์				
	S.....แอมป์				
	R.....แอมป์				
4	ตรวจเช็คไฟแสดงการทำงาน	✔			
5	โฟชาร์จ BATTERY	✔			
	โฟชาร์จ BATTERY.....13.94.....แอมป์				
6	ชั่วโมงการทำงาน	✔			
	START.....79.....ชม.				
	STOP.....79.....ชม.				
	ตรวจเช็คการทำงานของเครื่องยนต์				
1	ความเร็วรอบ	✔			
	ความเร็วรอบ.....1503.....RPM				
2	เวลา	✔			
	STOP.....10.20.....น.				
	START.....10.10.....น.				
3	ชั่วโมงการทำงาน	✔			
	STOP.....79.....ชม.				
	START.....79.....ชม.				
4	อุณหภูมิน้ำมันหล่อลื่น	✔			
	อุณหภูมิน้ำมันหล่อลื่น.....F				
5	อุณหภูมิน้ำหล่อเย็น	✔			
	อุณหภูมิน้ำหล่อเย็น.....64.....F				
6	แรงดันน้ำมันเชื้อเพลิง	✔			
	แรงดันน้ำมันเชื้อเพลิง.....7.5.....PSI				
7	แรงดันน้ำมันหล่อลื่น	✔			
	แรงดันน้ำมันหล่อลื่น.....PSI				

รายชื่อพนักงานที่ปฏิบัติงาน

[redacted]

ชื่อผู้ควบคุม/ผู้ตรวจสอบ

[redacted]

หมายเหตุ

รายละเอียด -

สาเหตุ -

คำแนะนำ -

การแก้ปัญหา -

บันทึกผลการปฏิบัติ

☑ 1.ปฏิบัติงานเสร็จเรียบร้อย

☐ 2.ปฏิบัติงานเสร็จแล้วพบสิ่งที่ต้องแก้ไขอีก (CM)

PLUS+

บริษัท พลัส พร็อพเพอร์ตี้ จำกัด

ตารางตรวจเช็ค GEN - สัปดาห์

รหัสงาน	RE/GEN-W
รหัสเครื่องจักร	GEN ห้องGEN ชั้น 2
เลขที่ใบงาน	PM231200006
วันที่ปฏิบัติ	11/12/2023
ชื่ออาคาร	THE BASE Garden | 2 | ส่วนกลาง | ไม่ระบุ | ไม่ระบุ | Generator Room

ลำดับ	รายการ	ผลการตรวจเช็ค			หมายเหตุ
		ดี	แก้ไข	อาการเสีย	
	ตรวจเช็คการทำงานของเครื่องยนต์				
1	แรงดันน้ำมันหล่อลื่น	✔			
	แรงดันน้ำมันหล่อลื่น.....PSI				
2	เวลา	✔			
	START.....10.50.....น.				
	STOP.....11.05.....น.				
3	อุณหภูมิน้ำมันหล่อลื่น	✔			
	อุณหภูมิน้ำมันหล่อลื่น.....F				
4	อุณหภูมิน้ำหล่อเย็น	✔			
	อุณหภูมิน้ำหล่อเย็น.....64.....F				
5	แรงดันน้ำมันเชื้อเพลิง	✔			
	แรงดันน้ำมันเชื้อเพลิง.....7.4.....PSI				
6	ชั่วโมงการทำงาน	✔			
	STOP.....79.....ชม.				
	START.....79.....ชม.				
7	ความเร็วรอบ	✔			
	ความเร็วรอบ.....1502.....RPM				
	ตรวจเช็คเครื่องยนต์				
1	ตรวจเช็คสภาพเครื่องยนต์	✔			
2	ตรวจเช็คสภาพ BATTERY	✔			
3	ตรวจเช็คท่ออากาศไอดี	✔			
4	ตรวจเช็คสภาพอุปกรณ์ภายในตู้ควบคุมที่ตัวเครื่อง	✔			
5	ตรวจเช็คท่ออากาศไอเสีย	✔			
6	ตรวจเช็คการทำงานของ TIMER ของชุด ATS	✔			

ลำดับ	รายการ	ผลการตรวจเช็ค			ผลายผาร
		ดี	แก้ไข	อาการเสีย	
7	ตรวจเช็คอุปกรณ์แท่นเครื่อง	✔			
8	ตรวจเช็คระดับน้ำหล่อเย็น	✔			
9	ตรวจเช็คระดับน้ำมันหล่อลื่น	✔			
10	ระดับน้ำมันเชื้อเพลิง	✔			
	ระดับน้ำมันเชื้อเพลิง.....730.....ลิตร				
11	ตรวจเช็คสายพาน	✔			
12	ตรวจเช็คระบบระบายความร้อน	✔			
13	ตรวจเช็คระบบ MANUAL START	✔			
14	ตรวจเช็คค่าความถ่วงจำเพาะของ BATTERY	✔			
15	ตรวจเช็คสภาพอุปกรณ์ที่ตู้ ATS	✔			
	ตรวจเช็คตู้ GPC				
1	ความถี่	✔			
	ความถี่.....50.....HZ				
2	วัดกระแส	✔			
	T.....แอมป์				
	R.....แอมป์				
	S.....แอมป์				
3	ตรวจเช็คไฟแสดงการทำงาน	✔			
4	ไฟชาร์จ BATTERY	✔			
	ไฟชาร์จ BATTERY.....13.99.....แอมป์				
5	ชั่วโมงการทำงาน	✔			
	STOP.....79.....ชม.				
	START.....79.....ชม.				
6	วัดแรงดัน	✔			
	S-T.....399.....โวล์ต				
	R-S.....397.....โวล์ต				
	T-R.....397.....โวล์ต				

รายตวจเช็คกำาีดัจบฏิบดาิาาี

[redacted]

ตวจแผู้ควบครล/ผู้ารวจสเบ

[redacted]

ผลายผาร

รายละกัเยด PM ประจำสัปดาห์

สากผาร .

คำแีะำ .

การแก้บคญผา.

บค็ดึกผลการบฏิบดาิ

☐ 1.ปฏิบัติงานเสร็จเรียบร้อย

☐ 2.ปฏิบัติงานเสร็จแล้วพบสิ่งที่ต้องแก้ไขอีก (CM)

PLUS+

บริษดด ชลดส ชร็เชกชเร้ำ จำกดด

ตารางตรวจเช็ค GEN - สัปดาห์

รผดสำาี	RE/GEN-W
รผดสกตรวจเำจดกร	GEN ห้องGEN ชั้น 2
กลขดัจใบำาี	PM231200008
วด็ดัจบฏิบดาิ	18/12/2023
ตวจแาคาร	THE BASE Garden | 2 | ส่วนกลาง | ไม่ระบุ | ไม่ระบุ | Generator Room

ลำดคบ	รายการ	ผลการารวจกด็ค			ผลายผาร
		ดี	แก้ไข	อาการเสีย	
	ตรวจเช็คเครื่องยนต์				
1	ตรวจเช็คสภาพอุปกรณ์ที่ตู้ ATS	✔			
2	ตรวจเช็คอุปกรณ์แท่นเครื่อง	✔			
3	ตรวจเช็คสภาพเครื่องยนต์	✔			
4	ตรวจเช็คสภาพ BATTERY	✔			
5	ตรวจเช็คท่ออากาศไอดี	✔			
6	ตรวจเช็คสภาพอุปกรณ์ภายในตู้ควบคุมที่ตัวเครื่อง	✔			
7	ตรวจเช็คท่ออากาศไอเสีย	✔			
8	ตรวจเช็คระดับน้ำหล่อเย็น	✔			
9	ตรวจเช็คระดับน้ำมันหล่อลื่น	✔			
10	ระดับน้ำมันเชื้อเพลิง	✔			
	ระดับน้ำมันเชื้อเพลิง.....740.....ลิตร				
11	ตรวจเช็คสายพาน	✔			
12	ตรวจเช็คระบบระบายความร้อน	✔			
13	ตรวจเช็คระบบ MANUAL START	✔			
14	ตรวจเช็คค่าความถ่วงจำเพาะของ BATTERY	✔			
15	ตรวจเช็คการทำงานของ TIMER ของชุด ATS	✔			
	ตรวจเช็คการทำงานของเครื่องยนต์				
1	ชั่วโมงการทำงาน	✔			
	START.....79.....ชม.				
	STOP.....79.....ชม.				
2	แรงดันน้ำมันหล่อลื่น	✔			
	แรงดันน้ำมันหล่อลื่น.....PSI				
3	อุณหภูมิน้ำมันหล่อลื่น	✔			
	อุณหภูมิน้ำมันหล่อลื่น.....F				
4	อุณหภูมิน้ำหล่อเย็น	✔			
	อุณหภูมิน้ำหล่อเย็น.....71.....F				
5	แรงดันน้ำมันเชื้อเพลิง	✔			
	แรงดันน้ำมันเชื้อเพลิง.....6.9.....PSI				
6	เวลา	✔			
	STOP.....13.25.....น.				
	START.....13.15.....น.				
7	ความเร็วรอบ	✔			
	ความเร็วรอบ.....1502.....RPM				
	ตรวจเช็คตู้ GPC				
1	ความถี่	✔			
	ความถี่.....50.....HZ				
2	ตรวจเช็คไฟแสดงการทำงาน	✔			
3	ไฟชาร์จ BATTERY	✔			
	ไฟชาร์จ BATTERY.....13.95.....แอมป์				
4	วัดกระแส	✔			
	T.....แอมป์				
	S.....แอมป์				
	R.....แอมป์				
5	ชั่วโมงการทำงาน	✔			
	STOP.....79.....ชม.				
	START.....79.....ชม.				
6	วัดแรงดัน	✔			
	S-T.....397.....โวล์ต				
	T-R.....398.....โวล์ต				
	R-S.....397.....โวล์ต				

รายตวจเช็คกำาีดัจบฏิบดาิาาี

[redacted]

ตวจแผู้ควบครล/ผู้ารวจสเบ

[redacted]

PLUS+

บริษัท พลัส พร็อพเพอร์ตี้ จำกัด

ตารางตรวจเช็ค CWP - 1 เดือน

รหัสงาน	SN/CWP-M
รหัสเครื่องจักร	CWP ห้องปั๊มชั้น 1 NO.1
เลขที่ใบงาน	PM230800011
วันที่ปฏิบัติ	14/08/2023
ชื่ออาคาร	THE BASE Garden | 1 | ส่วนกลาง | ไม่ระบุ | ไม่ระบุ | Pump Room

ลำดับ	รายการ	ผลการตรวจเช็ค			หมายเหตุ
		ดี	แก้ไข	อาการเสีย	
	CONTROL				
1	ตรวจเช็คสภาพ Fuse Control	✔			
2	ตรวจเช็คสภาพ Magnetic	✔			
3	ตรวจเช็คสภาพ Relay	✔			
4	กระแส	✔			
	S.....37.....แอมป์				
	T.....34.....แอมป์				
	R.....36.....แอมป์				
5	ตรวจเช็คจุดต่อภายในตู้ Control	✔			
6	ตรวจสอบการทำงานของ Control	✔			
7	ตรวจเช็ค Overload	✔			
	ค่าที่ Set.....40.....แอมป์				
8	แรงดัน	✔			
	S-T.....388.....โวล์ต				
	T-R.....386.....โวล์ต				
	R-S.....389.....โวล์ต				
9	ตรวจเช็คสภาพ Breaker	✔			
10	ตรวจเช็คไฟ Show	✔			
11	ตรวจเช็คสภาพตู้ Control	✔			
	MOTOR & PUMP				
1	ตรวจเช็คการทำงานของ Check Valve	✔			
2	ตรวจเช็คตัวเรือน PUMP	✔			
3	การติดขัดภายในใบพัด PUMP	✔			
4	ตรวจเช็คลูกยาง ล็อคจุดต่อเพลา	✔			

ลำดับ	รายการ	ผลการตรวจเช็ค			หมายเหตุ
		ดี	แก้ไข	อาการเสีย	
5	ตรวจเช็คหัวหลัก MOTOR	✔			
6	ตรวจเช็คตัวโครง Motor	✔			
7	ตรวจเช็คการทำงานของ Motor และ Pump	✔			
8	ตรวจเช็คแรงดันน้ำเข้า	✔			
	ตรวจเช็คแรงดันน้ำเข้า.....PSI				
9	ตรวจเช็คแท่นเครื่อง และอุปกรณ์กันสะเทือน	✔			
10	ตรวจเช็คแรงดันน้ำออก	✔			
	ตรวจเช็คแรงดันน้ำออก.....220.....PSI				

รายชื่อพนักงานที่ปฏิบัติงาน

[redacted]

ชื่อผู้ควบคุม/ผู้ตรวจสอบ

[redacted]

หมายเหตุ

รายละเอียด -

สาเหตุ -

คำแนะนำ -

การแก้ปัญหา -

บันทึกผลการปฏิบัติ

☑ 1.ปฏิบัติงานเสร็จเรียบร้อย ☐ 2.ปฏิบัติงานเสร็จแล้วพบสิ่งที่ต้องแก้ไขอีก (CM)

PLUS+

บริษัท พลัส พร็อพเพอร์ตี้ จำกัด

ตารางตรวจเช็ค CWP - 1 เดือน

รหัสงาน	SN/CWP-M
รหัสเครื่องจักร	CWP ห้องปั๊มชั้น 1 NO.2
เลขที่ใบงาน	PM230800010
วันที่ปฏิบัติ	14/08/2023
ชื่ออาคาร	THE BASE Garden | 1 | ส่วนกลาง | ไม่ระบุ | ไม่ระบุ | Pump Room

ลำดับ	รายการ	ผลการตรวจเช็ค			หมายเหตุ
		ดี	แก้ไข	อาการเสีย	
	CONTROL				
1	ตรวจเช็คสภาพ Fuse Control	✔			
2	ตรวจสอบการทำงานของ Control	✔			
3	ตรวจเช็คสภาพ Magnetic	✔			
4	ตรวจเช็คสภาพ Relay	✔			
5	กระแส	✔			
	R.....34.....แอมป์				
	T.....36.....แอมป์				
	S.....38.....แอมป์				
6	ตรวจเช็คจุดต่อภายในตู้ Control	✔			
7	ตรวจเช็ค Overload	✔			
	ค่าที่ Set.....40.....แอมป์				
8	แรงดัน	✔			
	T-R.....385.....โวล์ต				
	S-T.....388.....โวล์ต				
	R-S.....387.....โวล์ต				
9	ตรวจเช็คไฟ Show	✔			
10	ตรวจเช็คสภาพ Breaker	✔			
11	ตรวจเช็คสภาพตู้ Control	✔			
	MOTOR & PUMP				
1	ตรวจเช็คการทำงานของ Check Valve	✔			
2	ตรวจเช็คการทำงานของ Motor และ Pump	✔			
3	ตรวจเช็คตัวโครง Motor	✔			
4	ตรวจเช็คแรงดันน้ำเข้า	✔			

ลำดับ	รายการ	ผลการตรวจเช็ค			หมายเหตุ
		ดี	แก้ไข	อาการเสีย	
	ตรวจเช็คแรงดันน้ำเข้า.....PSI				
5	ตรวจเช็คแรงดันน้ำออก	✔			
	ตรวจเช็คแรงดันน้ำออก.....220.....PSI				
6	ตรวจเช็คตัวเรือน PUMP	✔			
7	การติดขัดภายในใบพัด PUMP	✔			
8	ตรวจเช็คลูกยาง ล็อคจุดต่อเพลา	✔			
9	ตรวจเช็คหัวหลัก MOTOR	✔			
10	ตรวจเช็คแท่นเครื่อง และอุปกรณ์กันสะเทือน	✔			

รายชื่อพนักงานที่ปฏิบัติงาน

[redacted]

ชื่อผู้ควบคุม/ผู้ตรวจสอบ

[redacted]

หมายเหตุ

รายละเอียด ปกติ

สาเหตุ -

คำแนะนำ -

การแก้ปัญหา -

บันทึกผลการปฏิบัติ

☑ 1.ปฏิบัติงานเสร็จเรียบร้อย ☐ 2.ปฏิบัติงานเสร็จแล้วพบสิ่งที่ต้องแก้ไขอีก (CM)

PLUS+

บริษัท พลัส พร็อพเพอร์ตี้ จำกัด

ตารางตรวจเช็ค CWP - 1 เดือน

รหัสงาน	SN/CWP-M
รหัสเครื่องจักร	CWP ห้องปั๊มชั้น 1 NO.1
เลขที่ใบงาน	PM230900016
วันที่ปฏิบัติ	11/09/2023
ชื่ออาคาร	THE BASE Garden | 1 | ส่วนกลาง | ไม่ระบุ | ไม่ระบุ | Pump Room

ลำดับ	รายการ	ผลการตรวจเช็ค			หมายเหตุ
		ดี	แก้ไข	อาการเสีย	
	CONTROL				
1	แรงดัน	✔			
	T-R.....393.....โวล์ต				
	R-S.....392.....โวล์ต				
	S-T.....393.....โวล์ต				
2	ตรวจเช็คสภาพ Breaker	✔			
3	ตรวจเช็คสภาพตู้ Control	✔			
4	ตรวจเช็คสภาพ Relay	✔			
5	ตรวจเช็ค Overload	✔			
	ค่าที่ Set.....40.....แอมป์				
6	ตรวจเช็คจุดต่อภายในตู้ Control	✔			
7	ตรวจสอบการทำงานของ Control	✔			
8	ตรวจเช็คสภาพ Fuse Control	✔			
9	ตรวจเช็คสภาพ Magnetic	✔			
10	ตรวจเช็คไฟ Show	✔			
11	กระแส	✔			
	T.....34.03.....แอมป์				
	S.....37.30.....แอมป์				
	R.....35.79.....แอมป์				
	MOTOR & PUMP				
1	ตรวจเช็คการทำงานของ Motor และ Pump	✔			
2	ตรวจเช็คตัวโครง Motor	✔			
3	ตรวจเช็คแรงดันน้ำออก	✔			
	ตรวจเช็คแรงดันน้ำออก.....PSI				

ลำดับ	รายการ	ผลการตรวจเช็ค			หมายเหตุ
		ดี	แก้ไข	อาการเสีย	
4	ตรวจเช็คตัวเรือน PUMP	✔			
5	ตรวจเช็คการทำงานของ Check Valve	✔			
6	ตรวจเช็คแท่นเครื่อง และอุปกรณ์กันสะเทือน	✔			
7	ตรวจเช็คแรงดันน้ำเข้า	✔			
	ตรวจเช็คแรงดันน้ำเข้า.....PSI				
8	การติดขัดภายในใบพัด PUMP	✔			
9	ตรวจเช็คลูกยาง ล็อคจุดต่อเพลา	✔			
10	ตรวจเช็คหัวหลัก MOTOR	✔			

รายชื่อพนักงานที่ปฏิบัติงาน

[redacted]

ชื่อผู้ควบคุม/ผู้ตรวจสอบ

[redacted]

หมายเหตุ

รายละเอียด PMประจำเดือน

สาเหตุ -

คำแนะนำ -

การแก้ปัญหา -

บันทึกผลการปฏิบัติ

☐ 1.ปฏิบัติงานเสร็จเรียบร้อย ☐ 2.ปฏิบัติงานเสร็จแล้วพบสิ่งที่ต้องแก้ไขอีก (CM)

PLUS+

บริษัท พลัส พร็อพเพอร์ตี้ จำกัด

ตารางตรวจเช็ค CWP - 1 เดือน

รหัสงาน	SN/CWP-M
รหัสเครื่องจักร	CWP ห้องปั๊มชั้น 1 NO.2
เลขที่ใบงาน	PM230900017
วันที่ปฏิบัติ	14/09/2023
ชื่ออาคาร	THE BASE Garden | 1 | ส่วนกลาง | ไม่ระบุ | ไม่ระบุ | Pump Room

ลำดับ	รายการ	ผลการตรวจเช็ค			หมายเหตุ
		ดี	แก้ไข	อาการเสีย	
	MOTOR & PUMP				
1	ตรวจเช็คตัวโครง Motor	✔			
2	ตรวจเช็คการทำงานของ Check Valve	✔			
3	ตรวจเช็คการทำงานของ Motor และ Pump	✔			
4	ตรวจเช็คตัวเรือน PUMP	✔			
5	การติดขัดภายในใบพัด PUMP	✔			
6	ตรวจเช็คลูกยาง ล็อคจุดต่อเพลา	✔			
7	ตรวจเช็คหัวหลัก MOTOR	✔			
8	ตรวจเช็คแรงดันน้ำเข้า	✔			
	ตรวจเช็คแรงดันน้ำเข้า.....PSI				
9	ตรวจเช็คแท่นเครื่อง และอุปกรณ์กันสะเทือน	✔			
10	ตรวจเช็คแรงดันน้ำออก	✔			
	ตรวจเช็คแรงดันน้ำออก.....200.....PSI				
	CONTROL				
1	ตรวจเช็คสภาพ Relay	✔			
2	ตรวจเช็คสภาพ Magnetic	✔			
3	กระแส	✔			
	R.....37.35.....แอมป์				
	S.....37.89.....แอมป์				
	T.....35.73.....แอมป์				
4	ตรวจเช็คจุดต่อภายในตู้ Control	✔			
5	ตรวจสอบการทำงานของ Control	✔			
6	ตรวจเช็คสภาพ Fuse Control	✔			
7	ตรวจเช็ค Overload	✔			

ลำดับ	รายการ	ผลการตรวจเช็ค			หมายเหตุ
		ดี	แก้ไข	อาการเสีย	
	ค่าที่ Set.....40.....แอมป์				
8	แรงดัน	✔			
	R-S.....388.....โวล์ต				
	T-R.....387.....โวล์ต				
	S-T.....388.....โวล์ต				
9	ตรวจเช็คสภาพ Breaker	✔			
10	ตรวจเช็คไฟ Show	✔			
11	ตรวจเช็คสภาพตู้ Control	✔			

รายชื่อพนักงานที่ปฏิบัติงาน

[redacted]

ชื่อผู้ควบคุม/ผู้ตรวจสอบ

[redacted]

หมายเหตุ

รายละเอียด PMประจำเดือน

สาเหตุ -

คำแนะนำ -

การแก้ปัญหา -

บันทึกผลการปฏิบัติ

☐ 1.ปฏิบัติงานเสร็จเรียบร้อย ☐ 2.ปฏิบัติงานเสร็จแล้วพบสิ่งที่ต้องแก้ไขอีก (CM)

PLUS+

บริษัท พลัส พร็อพเพอร์ตี้ จำกัด

ตารางตรวจเช็ค CWP - 1 เดือน

รหัสงาน	SN/CWP-M
รหัสเครื่องจักร	CWP ห้องปั๊มชั้น 1 NO.1
เลขที่ใบงาน	PM231000102
วันที่ปฏิบัติ	14/10/2023
ชื่ออาคาร	THE BASE Garden | 1 | สวนกลาง | ไม่ระบุ | ไม่ระบุ | Pump Room

ลำดับ	รายการ	ผลการตรวจเช็ค			หมายเหตุ
		ดี	แก้ไข	อาการเสีย	
	MOTOR & PUMP				
1	ตรวจเช็คแท่นเครื่อง และอุปกรณ์กันสะเทือน	✔			
2	ตรวจเช็คตัวโครง Motor	✔			
3	ตรวจเช็คแรงดันน้ำออก	✔			
	ตรวจเช็คแรงดันน้ำออก.....PSI				
4	ตรวจเช็คตัวเรือน PUMP	✔			
5	การติดขัดภายในใบพัด PUMP	✔			
6	ตรวจเช็คการทำงานของ Motor และ Pump	✔			
7	ตรวจเช็คลูกยาง ล็อครูดต่อเพลา	✔			
8	ตรวจเช็คหัวหลัก MOTOR	✔			
9	ตรวจเช็คการทำงานของ Check Valve	✔			
10	ตรวจเช็คแรงดันน้ำเข้า	✔			
	ตรวจเช็คแรงดันน้ำเข้า.....PSI				
	CONTROL				
1	ตารวจเช็ค S7ol	✔			
ห	ตารวจเช OVerhoad	✔			
	ชุดี-ยด Setนนนนนป/นนนนนั้ม.				
2	า304ส	✔			
	STนนนนน2ทนนนนนนสรA.ต				
	TRนนนนน2ทปนนนนนนสรA.ต				
	RSนนนนน2ทนนนนนนสรA.ต				
ป	ตารวจเชBCไี Erea9er	✔			
ะ	ตารวจเชBCไีตGH ɥontroh	✔			
ฺ	ตารวจเชBCไี Ma6neฐไ	✔			

ล พลส	รำการ	ผลการตรบริษัท			อเรือต์
		0ย	ำ้ที่น	ำ้าวBยN	
P	ตารวจเชBCไี RehaL	✔			
ข	ตารวจเชBCไี ɥuke ɥontroh	✔			
ก	า&B	✔			
	Rนนนนน2นขนนนนนั้ม.				
	Tนนนนน2ปนปนนนนนั้ม.				
	Sนนนนน2ขน/นนนนนั้ม.				
1/	ตารวจเชงW0ตตัCNUสตGH ɥontroh	✔			
11	ตารงยีทำ-ณริลนิ3 ɥontroh	✔			

รำ้ที่จำลกกำ่ตหึงานสลตนกำ่

[redacted]

ษตึ้งศึทบสท์เผศึตรบรช้ส

[redacted]

อเรือต์

รำ้ลไึพ

ขำ้อต์

ท ว่าใา

การวกึงสปอา

สถำคภูกผลการงานสลตน

☑ 1นมโทง์ตไรึสวธำเงวาอNทาฟิN

☐ ทมมโทง์ตไรึสวธำเล้AHรโทยโต3-ยตตไรึ่ำ้ไมี 5นเใ

PLUS+

สรบชลตผงลลขผงรั้จ้ำรยตพึผร กลพ

ตีำ3ตารงรวเช นภพ 1 วบำ้ส

รอลขกำ่	S8ทนภพM
รอลขำ้ทรตึ้กรลกร	นภพ pสำ้วมะ้ำจ4ำส 1 8Oนห
ำ้ลมตตุึ่ลกำ่	พMห21////พ/
บลำ้ตหึงานสลตน	1ปำ1/mห/ห2
ษตึ้ำทาร	TvE EASE Jarden | 1 | ยิตรลึ่ำ3 ำ้ตาธ&ทW ำ้ตาธ&ทW | ขwump Room

ล พลส	รำการ	ผลการตรบริษัท			อเรือต์
		0ย	ำ้ที่น	ำ้าวBยN	
	MOTOR & พUMพ				
1	ตารวจเช้า304ส&Hณวแำ	✔			
	ตารวจเช้า304ส&Hณวแำ้ทนนนน/นนนนนพSI				
ห	ตารวจเช้า304ส&Hณ้	✔			
	ตารวจเช้า304ส&Hณ้นนนนนห//นนนนนพSI				
2	ตารวจเชตง5รยชา3 Motor	✔			
ป	ตารวจเชตง5รวำ้ใส พUMพ	✔			
ะ	ำ้ตโอเ40ำ้CNUสปทไ40 พUMพ	✔			
ฺ	ตารวจเชAำ้ใึ3 ณัชงW0ตตัวไใึ	✔			
P	ตารวจเชp&รpAใึ MOTOR	✔			
ข	ตารวจเช็า-ณริลนิ3 Motor ำ้& พwump	✔			
ก	ตารวจเช็า-ณริลนิ3 ɥ7eไ9 VahVe	✔			
1/	ตารวจเช-ตสวชำ่ตำ้ ณ้ำWน้ำณ้ใส&B&ว่ำ้ใส	✔			
	ɥO8TROL				
1	ตารวจเชงW0ตตัCNUสตGH ɥontroh	✔			
ห	า304ส	✔			
	RSนนนนน2ท1นนนนนสรA.ต				
	TRนนนนน2ทนนนนนนสรA.ต				
	STนนนนน2ทกนนนนนสรA.ต				
2	ตารวจเชBCไี Ma6neฐไ	✔			
ป	ตารวจเชBCไี RehaL	✔			
ะ	า&B	✔			
	Tนนนนน2ปนขนนนนนั้ม.				
	Rนนนนน2ขนหนนนนนั้ม.				

ล พลส	รำการ	ผลการตรบริษัท			อเรือต์
		0ย	ำ้ที่น	ำ้าวBยN	
	Sนนนนน2ขนปนนนนนั้ม.				
ฺ	ตารวจเชBCไี ɥuke ɥontroh	✔			
P	ตารงยีทำ-ณริลนิ3 ɥontroh	✔			
ข	ตารวจเช OVerhoad	✔			
	ชุดี-ยด Setนนนนนป/นนนนนั้ม.				
ก	ตารวจเชBCไี Erea9er	✔			
1/	ตารวจเช็ค S7ol	✔			
11	ตารวจเชBCไีตGH ɥontroh	✔			

รำ้ที่จำลกกำ่ตหึงานสลตนกำ่

[redacted]

ษตึ้งศึทบสท์เผศึตรบรช้ส

[redacted]

อเรือต์

รำ้ลไึพ

ขำ้อต์

ท ว่าใา

การวกึงสปอา

สถำคภูกผลการงานสลตน

☑ 1นมโทง์ตไรึสวธำเงวาอNทาฟิN

☐ ทมมโทง์ตไรึสวธำเล้AHรโทยโต3-ยตตไรึ่ำ้ไมี 5นเใ

PLUS+

บริษัท พลัส พร็อพเพอร์ตี้ จำกัด

ตารางตรวจเช็ค CWP - 1 เดือน

รหัสงาน	SN/CWP-M
รหัสเครื่องจักร	CWP ห้องปั๊มชั้น 1 NO.1
เลขที่ใบงาน	PM231100099
วันที่ปฏิบัติ	14/11/2023
ชื่ออาคาร	THE BASE Garden | 1 | ส่วนกลาง | ไม่ระบุ | ไม่ระบุ | Pump Room

ลำดับ	รายการ	ผลการตรวจเช็ค			หมายเหตุ
		ดี	แก้ไข	อาการเสีย	
	MOTOR & PUMP				
1	ตรวจเช็คหัวหลัก MOTOR	✔			
2	ตรวจเช็คแท่นเครื่อง และอุปกรณ์กันสะเทือน	✔			
3	ตรวจเช็คแรงดันน้ำออก	✔			
	ตรวจเช็คแรงดันน้ำออก.....220.....PSI				
4	ตรวจเช็คตัวเรือน PUMP	✔			
5	การติดขัดภายในใบพัด PUMP	✔			
6	ตรวจเช็คลูกยาง ล็อคจุดต่อเพลา	✔			
7	ตรวจเช็คการทำงานของ Check Valve	✔			
8	ตรวจเช็คแรงดันน้ำเข้า	✔			
	ตรวจเช็คแรงดันน้ำเข้า.....0.....PSI				
9	ตรวจเช็คการทำงานของ Motor และ Pump	✔			
10	ตรวจเช็คตัวโครง Motor	✔			
	CONTROL				
1	ตรวจเช็คสภาพตู้ Control	✔			
2	ตรวจเช็คสภาพ Magnetic	✔			
3	ตรวจเช็คสภาพ Relay	✔			
4	กระแส	✔			
	T.....36.....แอมป์				
	R.....36.....แอมป์				
	S.....34.....แอมป์				
5	ตรวจเช็ค Overload	✔			
	ค่าที่ Set.....40.....แอมป์				
6	แรงดัน	✔			

ลำดับ	รายการ	ผลการตรวจเช็ค			หมายเหตุ
		ดี	แก้ไข	อาการเสีย	
	R-S.....385.....โวล์ต				
	T-R.....388.....โวล์ต				
	S-T.....386.....โวล์ต				
7	ตรวจเช็คสภาพ Breaker	✔			
8	ตรวจเช็คไฟ Show	✔			
9	ตรวจเช็คจุดต่อภายในตู้ Control	✔			
10	ตรวจสอบการทำงานของ Control	✔			
11	ตรวจเช็คสภาพ Fuse Control	✔			

รายชื่อพนักงานที่ปฏิบัติงาน

[redacted]

ชื่อผู้ควบคุม/ผู้ตรวจสอบ

[redacted]

หมายเหตุ

รายละเอียด -

สาเหตุ -

คำแนะนำ -

การแก้ปัญหา -

บันทึกผลการปฏิบัติ

☑ 1.ปฏิบัติงานเสร็จเรียบร้อย ☐ 2.ปฏิบัติงานเสร็จแล้วพบสิ่งที่ต้องแก้ไขอีก (CM)

PLUS+

บริษัท พลัส พร็อพเพอร์ตี้ จำกัด

ตารางตรวจเช็ค CWP - 1 เดือน

รหัสงาน	SN/CWP-M
รหัสเครื่องจักร	CWP ห้องปั๊มชั้น 1 NO.2
เลขที่ใบงาน	PM231100017
วันที่ปฏิบัติ	14/11/2023
ชื่ออาคาร	THE BASE Garden | 1 | ส่วนกลาง | ไม่ระบุ | ไม่ระบุ | Pump Room

ลำดับ	รายการ	ผลการตรวจเช็ค			หมายเหตุ
		ดี	แก้ไข	อาการเสีย	
	MOTOR & PUMP				
1	ตรวจเช็คแรงดันน้ำเข้า	✔			
	ตรวจเช็คแรงดันน้ำเข้า.....0.....PSI				
2	ตรวจเช็คการทำงานของ Motor และ Pump	✔			
3	ตรวจเช็คตัวโครง Motor	✔			
4	ตรวจเช็คแท่นเครื่อง และอุปกรณ์กันสะเทือน	✔			
5	ตรวจเช็คแรงดันน้ำออก	✔			
	ตรวจเช็คแรงดันน้ำออก.....200.....PSI				
6	ตรวจเช็คการทำงานของ Check Valve	✔			
7	ตรวจเช็คตัวเรือน PUMP	✔			
8	การติดขัดภายในใบพัด PUMP	✔			
9	ตรวจเช็คหัวหลัก MOTOR	✔			
10	ตรวจเช็คลูกยาง ล็อคจุดต่อเพลา	✔			
	CONTROL				
1	ตรวจสอบการทำงานของ Control	✔			
2	ตรวจเช็ค Overload	✔			
	ค่าที่ Set.....40.....แอมป์				
3	ตรวจเช็คสภาพ Fuse Control	✔			
4	ตรวจเช็คสภาพ Breaker	✔			
5	แรงดัน	✔			
	T-R.....395.....โวล์ต				
	S-T.....394.....โวล์ต				
	R-S.....396.....โวล์ต				
6	ตรวจเช็คไฟ Show	✔			

ลำดับ	รายการ	ผลการตรวจเช็ค			หมายเหตุ
		ดี	แก้ไข	อาการเสีย	
7	ตรวจเช็คสภาพตู้ Control	✔			
8	ตรวจเช็คสภาพ Magnetic	✔			
9	ตรวจเช็คสภาพ Relay	✔			
10	กระแส	✔			
	T.....35.....แอมป์				
	S.....36.....แอมป์				
	R.....35.....แอมป์				
11	ตรวจเช็คจุดต่อภายในตู้ Control	✔			

รายชื่อพนักงานที่ปฏิบัติงาน

[redacted]

ชื่อผู้ควบคุม/ผู้ตรวจสอบ

[redacted]

หมายเหตุ

รายละเอียด -

สาเหตุ -

คำแนะนำ -

การแก้ปัญหา +

บันทึกผลการปฏิบัติ

☑ 1.ปฏิบัติงานเสร็จเรียบร้อย ☐ 2.ปฏิบัติงานเสร็จแล้วพบสิ่งที่ต้องแก้ไขอีก (CM)

PLUS+

บริษัท พลัส พร็อพเพอร์ตี้ จำกัด

ตารางตรวจเช็ค CWP - 1 เดือน

รหัสงาน	SN/CWP-M
รหัสเครื่องจักร	CWP ห้องปั๊มชั้น 1 NO.1
เลขที่โบงาน	PM231200099
วันที่ปฏิบัติ	14/12/2023
ชื่ออาคาร	THE BASE Garden | 1 | สวนกลาง | ไม่ระบุ | ไม่ระบุ | Pump Room

ลำดับ	รายการ	ผลการตรวจเช็ค			หมายเหตุ
		ดี	แก้ไข	อาการเสีย	
	MOTOR & PUMP				
1	ตรวจเช็คตัวโครง Motor	✔			
2	ตรวจเช็คการทำงานของ Check Valve	✔			
3	ตรวจเช็คแท่นเครื่อง และอุปกรณ์กันสะเทือน	✔			
4	ตรวจเช็คการทำงานของ Motor และ Pump	✔			
5	ตรวจเช็คแรงดันน้ำเข้า	✔			
	ตรวจเช็คแรงดันน้ำเข้า.....0.....PSI				
6	ตรวจเช็คตัวเรือน PUMP	✔			
7	การติดขัดภายในใบพัด PUMP	✔			
8	ตรวจเช็คลูกยาง อ็อคจุดต่อเพลา	✔			
9	ตรวจเช็คหัวหลัก MOTOR	✔			
10	ตรวจเช็คแรงดันน้ำออก	✔			
	ตรวจเช็คแรงดันน้ำออก.....230.....PSI				
	CONTROL				
1	ตารวจ	✔			
	Sออออย้ออออออจเช็				
	Rออออย้มเออออจเช็				
	Tออออย้ออออออจเช็				
ห	ตา ต็-น/ไ.Sho8	✔			
ำ	ตา ต็-น/า230.Ma7neใc	✔			
9	ตา ต็-น/า230.ReIaL	✔			
4	ตา ต็-น/ตส่ตกจ23ABCตฮE.โontrol	✔			
ำ	ตา ตวจGต3าHะบ3Cุจบ.โontrol	✔			
ม	ตา ต็-น/า23ปั.เพe.โontrol	✔			

ล พลส	รำการ	ผลการตรบริษัท			อเาือต์
		ำN	ฆตEปุ	จวัตรำวัวNA	
O	ตา ต็-น/.Pverload	✔			
	/n3HNn.Setออออย9นออออองจเช็				
ข	งาบยtC	✔			
	TWRออออย้ขหออออ& ปิต				
	SWTออออย้ตัวออออ& ปิต				
	RWSออออย้ขหออออ& ปิต				
1น	ตา ต็-น/า230.โreaker	✔			
11	ตา ต็-น/า230ตฮE.โontrol	✔			

รำำที่จำลกกำวตหึงานสลตนกำ

[redacted]

ษตึ่งตีทบสท่เผตีตรบรช้ส

[redacted]

อเาือต

รำัตไฟฟ W

ขำือต์ W

ท ว่าไำ W

การวงึงสปอา W

สถำตภูกผลการงานสลตน

☑ .1อซ้ำGยตำบ3ตี่วานตีำNAG1ยqA

☐ .หอซ้ำGยตำบ3ตี่วานตงUE 0G:ำำกบHNnตEขบงตEปุqNต.5ไฟ

PLUS+

สรบชลตผจลลขผจรั้จิ้จรัยตผีผร กลพ

ต3า3บตา ต็-น/ไ6ภ.W.ปั.ฆจC

รอลขกำ	Smpไ6ภWM
รอลขิทรตี้กรลกร	ไ6ภ.โEขบขฎ-ขEC.1.mPอพ
ไลมตขุ์สกำ	ภMห้1ทแแเ1ม
บลำตหึงานสลตน	19p1ทุทแห้
ษตี้ำทาร	THE โ|SE.Garden.|.1|.วก CตU3บ.|.ปุ1การGต.|.ปุ1การGต.|.nump.Room

ล พลส	รำการ	ผลการตรบริษัท			อเาือต์
		ำN	ฆตEปุ	จวัตรำวัวNA	
	MPTPR.&.nUMn				
1	ตา ต็-น/ต3าHะบ3Cุจบ.โheck.Valve	✔			
ห	ตา ต็-น/งาบยtCEขุ์E3	✔			
	ตา ต็-น/งาบยtCEขุ์E3ออออแออออออภSI				
ำ	ตา ต็-น/ตย &/าบ.Motor	✔			
9	ต3าศ้ำขz23ABCBG0ยz.nUMn	✔			
4	ตา ต็-น/บ2ตA3บ.บ2นจ/ตส่ตกจ0U3	✔			
ำ	ตา ต็-น/โย โบยต.MPTPR	✔			
ม	ตา ต็-น/ต3าHะบ3Cุจบ.Motor.4บ2.nump	✔			
O	ตา ต็-น/4Hกปิ้าณกจบ.4บ2จสขตาปิตยCวิHณจC	✔			
ข	ตา ต็-น/งาบยtCEะจจต	✔			
	ตา ต็-น/งาบยtCEะจจตออออออทแออออออภSI				
1น	ตา ต็-น/ตย้ำณจC.nUMn	✔			
	โPnTRPL				
1	งาบยtC	✔			
	SWTออออย้ขออออ& ปิต				
	TWRออออย้ขนออออ& ปิต				
	RWSออออย้ขหออออ& ปิต				
ห	ตา ต็-น/า230.ReIaL	✔			
ำ	ตารวจ	✔			
	Tออออย้ออออออจเช็				
	Sออออย้ออออออจเช็				
	Rออออย้ออออออจเช็				
9	ตา ต็-น/ตส่ตกจ23ABCตฮE.โontrol	✔			

ล พลส	รำการ	ผลการตรบริษัท			อเาือต์
		ำN	ฆตEปุ	จวัตรำวัวNA	
4	ตา ตวจGต3าHะบ3Cุจบ.โontrol	✔			
ำ	ตา ต็-น/า23ปั.เพe.โontrol	✔			
ม	ตา ต็-น/.Pverload	✔			
	/n3HNn.Setออออย9นออออองจเช็				
O	ตา ต็-น/า230.โreaker	✔			
ข	ตา ต็-น/ไ.Sho8	✔			
1น	ตา ต็-น/า230ตฮE.โontrol	✔			
11	ตา ต็-น/า230.Ma7neใc	✔			

รำำที่จำลกกำวตหึงานสลตนกำ

[redacted]

ษตึ่งตีทบสท่เผตีตรบรช้ส

[redacted]

อเาือต

รำัตไฟฟ W

ขำือต์ W

ท ว่าไำ W

การวงึงสปอา W

สถำตภูกผลการงานสลตน

☑ .1อซ้ำGยตำบ3ตี่วานตีำNAG1ยqA

☐ .หอซ้ำGยตำบ3ตี่วานตงUE 0G:ำำกบHNnตEขบงตEปุqNต.5ไฟ

PLUS+

บริษัท พลัส พร็อพเพอร์ตี้ จำกัด

ตารางตรวจเช็ค FRP - สัปดาห์

รหัสงาน	FP/FRP-W
รหัสเครื่องจักร	FRP ห้องปั๊มชั้น 1
เลขที่ใบงาน	PM230800001
วันที่ปฏิบัติ	14/08/2023
ชื่ออาคาร	THE BASE Garden | 1 | ส่วนกลาง | ไม่ระบุ | ไม่ระบุ | Pump Room

ลำดับ	รายการ	ผลการตรวจเช็ค			หมายเหตุ
		ดี	แก้ไข	อาการเสีย	
	ENGINE				
1	ตรวจเช็คท่ออากาศไอเสีย	✔			
2	ตรวจเช็คระบบน้ำมันเชื้อเพลิง	✔			
	ตรวจเช็คระบบน้ำมันเชื้อเพลิง.....800.....ลิตร				
3	ตรวจเช็คระบบระบายความร้อน	✔			
4	ตรวจเช็คระดับน้ำหล่อเย็น	✔			
5	ตรวจเช็คค่าความถ่วงจำเพาะของ BATTERY	✔			
6	ตรวจเช็คสภาพ BATTERY	✔			
7	ตรวจเช็คระบบ MANUAL START	✔			
8	ตรวจเช็คท่ออากาศไอดี	✔			
9	ตรวจเช็คระดับน้ำมันหล่อลื่น	✔			
10	ตรวจเช็คสภาพเครื่องยนต์	✔			
11	ตรวจเช็คตัวเรือน PUMP	✔			
12	ตรวจเช็คการทำงานของเครื่องยนต์และ PUMP	✔			
	วัดแรงดันน้ำออก.....280.....PSI				
	ความเร็วรอบ.....3100.....RPM				
	แอมมิเตอร์.....แอมป์				
	แรงดันน้ำมันหล่อลื่น.....PSI				
	วัดแรงดันน้ำเข้า.....0.....PSI				
	อุณหภูมิน้ำหล่อเย็น.....125.....F				
	ชั่วโมงการทำงาน.....ชม.				
	แรงดันน้ำมันเชื้อเพลิง.....75.....PSI				
13	ตรวจเช็คสายพาน	✔			
	CONTROL				

ลำดับ	รายการ	ผลการตรวจเช็ค			หมายเหตุ
		ดี	แก้ไข	อาการเสีย	
1	ตรวจเช็คการทำงานของชุด PRV	✔			
2	ตรวจเช็คสวิทซ์แรงดัน	✔			
3	ตรวจเช็คชุดชาร์ท BATTERY	✔			

รายชื่อพนักงานที่ปฏิบัติงาน

[redacted]

ชื่อผู้ควบคุม/ผู้ตรวจสอบ

[redacted]

หมายเหตุ

รายละเอียด ปกติ

สาเหตุ .

คำแนะนำ .

การแก้ปัญหา .

บันทึกผลการปฏิบัติ

☑ 1.ปฏิบัติงานเสร็จเรียบร้อย ☐ 2.ปฏิบัติงานเสร็จแล้วพบสิ่งที่ต้องแก้ไขซึ่ก (CM)

PLUS+

บริษัท พลัส พร็อพเพอร์ตี้ จำกัด

ตารางตรวจเช็ค FRP - สัปดาห์

รหัสงาน	FP/FRP-W
รหัสเครื่องจักร	FRP ห้องปั๊มชั้น 1
เลขที่ใบงาน	PM230800005
วันที่ปฏิบัติ	21/08/2023
ชื่ออาคาร	THE BASE Garden | 1 | ส่วนกลาง | ไม่ระบุ | ไม่ระบุ | Pump Room

ลำดับ	รายการ	ผลการตรวจเช็ค			หมายเหตุ
		ดี	แก้ไข	อาการเสีย	
	CONTROL				
1	ตรวจเช็คการทำงานของชุด PRV	✔			
2	ตรวจเช็คชุดชาร์ท BATTERY	✔			
3	ตรวจเช็คสวิทซ์แรงดัน	✔			
	ENGINE				
1	ตรวจเช็คท่ออากาศไอเสีย	✔			
2	ตรวจเช็คสภาพเครื่องยนต์	✔			
3	ตรวจเช็คระบบน้ำมันเชื้อเพลิง	✔			
	ตรวจเช็คระบบน้ำมันเชื้อเพลิง.....ลิตร				
4	ตรวจเช็คตัวเรือน PUMP	✔			
5	ตรวจเช็คการทำงานของเครื่องยนต์และ PUMP	✔			
	อุณหภูมิน้ำหล่อเย็น.....175.....F				
	วัดแรงดันน้ำเข้า.....PSI				
	ชั่วโมงการทำงาน.....26.1.....ชม.				
	แรงดันน้ำมันหล่อลื่น.....PSI				
	วัดแรงดันน้ำออก.....281.....PSI				
	แอมมิเตอร์.....แอมป์				
	ความเร็วรอบ.....3100.....RPM				
	แรงดันน้ำมันเชื้อเพลิง.....75.....PSI				
6	ตรวจเช็คสายพาน	✔			
7	ตรวจเช็คค่าความถ่วงจำเพาะของ BATTERY	✔			
8	ตรวจเช็คสภาพ BATTERY	✔			
9	ตรวจเช็คระบบระบายความร้อน	✔			
10	ตรวจเช็คระดับน้ำหล่อเย็น	✔			

ลำดับ	รายการ	ผลการตรวจเช็ค			หมายเหตุ
		ดี	แก้ไข	อาการเสีย	
11	ตรวจเช็คท่ออากาศไอดี	✔			
12	ตรวจเช็คระดับน้ำมันหล่อลื่น	✔			
13	ตรวจเช็คระบบ MANUAL START	✔			

รายชื่อพนักงานที่ปฏิบัติงาน

[redacted]

ชื่อผู้ควบคุม/ผู้ตรวจสอบ

[redacted]

หมายเหตุ

รายละเอียด ปกติ

สาเหตุ .

คำแนะนำ .

การแก้ปัญหา .

บันทึกผลการปฏิบัติ

☑ 1.ปฏิบัติงานเสร็จเรียบร้อย ☐ 2.ปฏิบัติงานเสร็จแล้วพบสิ่งที่ต้องแก้ไขซึ่ก (CM)

PLUS+

บริษัท พลัส พร็อพเพอร์ตี้ จำกัด

ตารางตรวจเช็ค FRP - สัปดาห์

รหัสงาน	FP/FRP-W
รหัสเครื่องจักร	FRP ห้องปั๊มชั้น 1
เลขที่ใบงาน	PM230800008
วันที่ปฏิบัติ	28/08/2023
ชื่ออาคาร	THE BASE Garden | 1 | ส่วนกลาง | ไม่ระบุ | ไม่ระบุ | Pump Room

ลำดับ	รายการ	ผลการตรวจเช็ค			หมายเหตุ
		ดี	แก้ไข	อาการเสีย	
	CONTROL				
1	ตรวจเช็คการทำงานของชุด PRV	✔			
2	ตรวจเช็คชุดชาร์ท BATTERY	✔			
3	ตรวจเช็คสวิทช์แรงดัน	✔			
	ENGINE				
1	ตรวจเช็คตัวเรือน PUMP	✔			
2	ตรวจเช็คท่ออากาศไอดี	✔			
3	ตรวจเช็คระบบน้ำมันเชื้อเพลิง	✔			
	ตรวจเช็คระบบน้ำมันเชื้อเพลิง....800.....ลิตร				
4	ตรวจเช็คระดับน้ำมันหล่อลื่น	✔			
5	ตรวจเช็คท่ออากาศไอเสีย	✔			
6	ตรวจเช็คระบบ MANUAL START	✔			
7	ตรวจเช็คระดับน้ำหล่อเย็น	✔			
8	ตรวจเช็คสภาพเครื่องยนต์	✔			
9	ตรวจเช็คการทำงานของเครื่องยนต์และ PUMP	✔			
	แรงดันน้ำมันเชื้อเพลิง.....175.....PSI				
	วัดแรงดันน้ำเข้า.....0.....PSI				
	อุณหภูมิน้ำหล่อเย็น.....125.....F				
	ความเร็วรอบ.....3100.....RPM				
	แรงดันน้ำมันหล่อลื่น.....PSI				
	วัดแรงดันน้ำออก.....280.....PSI				
	ชั่วโมงการทำงาน.....26.....ชม.				
	แอมมิเตอร์.....แอมป์				
10	ตรวจเช็คสายพาน	✔			

ลำดับ	รายการ	ผลการตรวจเช็ค			หมายเหตุ
		ดี	แก้ไข	อาการเสีย	
11	ตรวจเช็คค่าความถ่วงจำเพาะของ BATTERY	✔			
12	ตรวจเช็คสภาพ BATTERY	✔			
13	ตรวจเช็คระบบระบายความร้อน	✔			

รายชื่อพนักงานที่ปฏิบัติงาน

[redacted]

ชื่อผู้ควบคุม/ผู้ตรวจสอบ

[redacted]

หมายเหตุ

รายละเอียด ปกติ

สาเหตุ -

คำแนะนำ -

การแก้ปัญหา -

บันทึกผลการปฏิบัติ

☑ 1.ปฏิบัติงานเสร็จเรียบร้อย ☐ 2.ปฏิบัติงานเสร็จแล้วพบเสิ่งที่ต้องแก้ไขซ้ำ (CM)

PLUS+

บริษัท พลัส พร็อพเพอร์ตี้ จำกัด

ตารางตรวจเช็ค FRP - สัปดาห์

รหัสงาน	FP/FRP-W
รหัสเครื่องจักร	FRP ห้องปั๊มชั้น 1
เลขที่ใบงาน	PM230900003
วันที่ปฏิบัติ	04/09/2023
ชื่ออาคาร	THE BASE Garden | 1 | ส่วนกลาง | ไม่ระบุ | ไม่ระบุ | Pump Room

ลำดับ	รายการ	ผลการตรวจเช็ค			หมายเหตุ
		ดี	แก้ไข	อาการเสีย	
	CONTROL				
1	ตรวจเช็คการทำงานของชุด PRV	✔			
2	ตรวจเช็คชุดชาร์ท BATTERY	✔			
3	ตรวจเช็คสวิทช์แรงดัน	✔			
	ENGINE				
1	ตรวจเช็คท่ออากาศไอเสีย	✔			
2	ตรวจเช็คระบบ MANUAL START	✔			
3	ตรวจเช็คสภาพเครื่องยนต์	✔			
4	ตรวจเช็คตัวเรือน PUMP	✔			
5	ตรวจเช็คการทำงานของเครื่องยนต์และ PUMP	✔			
	แรงดันน้ำมันเชื้อเพลิง.....60.....PSI				
	ความเร็วรอบ.....3100.....RPM				
	วัดแรงดันน้ำออก.....283.....PSI				
	อุณหภูมิน้ำหล่อเย็น.....125.....F				
	ชั่วโมงการทำงาน.....26.4.....ชม.				
	แอมมิเตอร์.....แอมป์				
	วัดแรงดันน้ำเข้า.....0.....PSI				
	แรงดันน้ำมันหล่อลื่น.....PSI				
6	ตรวจเช็คสายพาน	✔			
7	ตรวจเช็คค่าความถ่วงจำเพาะของ BATTERY	✔			
8	ตรวจเช็คสภาพ BATTERY	✔			
9	ตรวจเช็คระบบระบายความร้อน	✔			
10	ตรวจเช็คระดับน้ำหล่อเย็น	✔			
11	ตรวจเช็คระบบน้ำมันเชื้อเพลิง	✔			

ลำดับ	รายการ	ผลการตรวจเช็ค			หมายเหตุ
		ดี	แก้ไข	อาการเสีย	
	ตรวจเช็คระบบน้ำมันเชื้อเพลิง....800.....ลิตร				
12	ตรวจเช็คท่ออากาศไอดี	✔			
13	ตรวจเช็คระดับน้ำมันหล่อลื่น	✔			

รายชื่อพนักงานที่ปฏิบัติงาน

[redacted]

ชื่อผู้ควบคุม/ผู้ตรวจสอบ

[redacted]

หมายเหตุ

รายละเอียด ตรวจเช็คเครื่องจักรประจำสัปดาห์

สาเหตุ -

คำแนะนำ -

การแก้ปัญหา -

บันทึกผลการปฏิบัติ

☑ 1.ปฏิบัติงานเสร็จเรียบร้อย ☐ 2.ปฏิบัติงานเสร็จแล้วพบเสิ่งที่ต้องแก้ไขซ้ำ (CM)

PLUS+

บริษัท พลัส พร็อพเพอร์ตี้ จำกัด

ตารางตรวจเช็ค FRP - สัปดาห์

รหัสงาน	FP/FRP-W
รหัสเครื่องจักร	FRP ห้องปั๊มชั้น 1
เลขที่ใบงาน	PM230900005
วันที่ปฏิบัติ	11/09/2023
ชื่ออาคาร	THE BASE Garden | 1 | สวนกลาง | ไม่ระบุ | ไม่ระบุ | Pump Room

ลำดับ	รายการ	ผลการตรวจเช็ค			หมายเหตุ
		ดี	แก้ไข	อาการเสีย	
	ENGINE				
1	ตรวจเช็คการทำงานของเครื่องยนต์และ PUMP	✔			
	อุณหภูมิน้ำหล่อเย็น.....125.....F				
	วัดแรงดันน้ำเข้า.....PSI				
	วัดแรงดันน้ำออก.....280.....PSI				
	ชั่วโมงการทำงาน.....265.....ชม.				
	แอมมิเตอร์.....แอมป์				
	แรงดันน้ำมันหล่อลื่น.....PSI				
	ความเร็วรอบ.....3100.....RPM				
	แรงดันน้ำมันเชื้อเพลิง.....75.....PSI				
2	ตรวจเช็คท่ออากาศไอเสีย	✔			
3	ตรวจเช็คระดับน้ำหล่อเย็น	✔			
4	ตรวจเช็คระบบน้ำมันเชื้อเพลิง	✔			
	ตรวจเช็คระบบน้ำมันเชื้อเพลิง.....788.....ลิตร				
5	ตรวจเช็คท่ออากาศไอดี	✔			
6	ตรวจเช็คระดับน้ำมันหล่อลื่น	✔			
7	ตรวจเช็คระบบ MANUAL START	✔			
8	ตรวจเช็คสภาพเครื่องยนต์	✔			
9	ตรวจเช็คตัวเรือน PUMP	✔			
10	ตรวจเช็คสายพาน	✔			
11	ตรวจเช็คค่าความถ่วงจำเพาะของ BATTERY	✔			
12	ตรวจเช็คสภาพ BATTERY	✔			
13	ตรวจเช็คระบบระบายความร้อน	✔			
	CONTROL				

ลำดับ	รายการ	ผลการตรวจเช็ค			หมายเหตุ
		ดี	แก้ไข	อาการเสีย	
1	ตรวจเช็คสวิทช์แรงดัน	✔			
2	ตรวจเช็คชุดชาร์ท BATTERY	✔			
3	ตรวจเช็คการทำงานของชุด PRV	✔			

รายชื่อพนักงานที่ปฏิบัติงาน

[redacted]

ชื่อผู้ควบคุม/ผู้ตรวจสอบ

[redacted]

หมายเหตุ

รายละเอียด PM ประจำสัปดาห์

สาเหตุ -

คำแนะนำ -

การแก้ปัญหา -

บันทึกผลการปฏิบัติ

☐ผต/ปปฏิบัติการวงจเช็วเค บเส

☐ผต/ปปฏิบัติการวงจเช็-ตสทบ/ชือ้ำคอตสัา-มสนโคมตวไม3

PLUS+

บริษัทบริษบรรัหร รทรพลลีบอเ็ต

ตนรวตเทั่วปซ9ตFRPตรตจัปรกล

รีษ้จำ	FPAFRP-SW
รีษ กรตทห้อั	FRPตกล้าปัยะอัลงต์
ำงสหาบ้จำ	PM/EGHGGGGH
บ้าทสตหีบัลิ	่บAGHA/G/E
่ตหททจกจร	่ใุตแขเวิตยardenตุ่ตุ่ตุ่ตจอหงมตราตุ่ตนะอปปปตุ่ตนะอปปปตุ่ตPumpตRoom

ำเดับ	รจโ่จร	ชื่จรตรนอัก			ำวจโ่ตป
		่ ค	-เสน1	ำมมเวจค	
	ำหย่ำที่				
่	ตเทั่วปซจร ำ่ง	✔			
/	ตเทั่วปซงทั่งงสีึกตอัว ซง	✔			
E	ตเทั่วปซงงบบงสีัะ่ววปเสั่วคิา	✔			
	ตเทั่วปซงงบบงสีัะ่ววปเสั่วคิาปปปปปณกGปปปปปปติตเ				
ฯ	ตเทั่วปซ่ชีัะมริินัต	✔			
ภ	ตเทั่วปซงทั่งงสีัะ่งกตอัตเปอง	✔			
.	ตเทั่วปซงงบบงตตงทหชิขโตRTชRT	✔			
ฌ	ตเทั่วปซจอ่ำววปเปอัา ชตต	✔			
บ	ตเทั่วปซ่ตคัหวเปิงตP8MP	✔			
H	ตเทั่วปซ่ชมมเี้ำรงโ่ำว9เปอัา ชตต-ตงตP8MP	✔			
	-ะ่งงสีัะ่ววปเสั่วคิาปปปปปณกปปปปปปPร่ำ				
	่ะอิ่วคิเตปปปปปปณปปณปปปปปโะ่ปต				
	ห้-ะ่งงสีัว1สรปปปปปปGปปปปปปปPร่ำ				
	-ะ่งงสีัะ่งกตอัตเปองปปปปปปปปปปปปปปPร่ำ				
	ห้-ะ่งงสีึนปปปปปปปUGปปปปปปPร่ำ				
	โพก67ิ่งสีึกตอัว ซงปปปปปปปณกปปปปปปปF				
	9ทระวเขทตับปปปปปปปEGGปปปปปปปRPM				
	ป็อทหตะามมเี้ำรงปปปปปปปป/ป.ปปปปปปปปะป				
่ G	ตเทั่วปซ9ตร9ทระ4ตทหำ่วปNโ่ำตแขเชาำ่ำRL	✔			
่ ่	ตเทั่วปซ9จอ่ำ่ตแขเชาำ่ำNL	✔			
่ /	ตเทั่วปซงงบบงปNบร 9ทระแล้ง	✔			
่ E	ตเทั่วปซ่ชีัะมริินัวจค	✔			
	โอทาRIoโ				

ำเดับ	รจโ่จร	ชื่จรตรนอัก			ำวจโ่ตป
		่ ค	-เสน1	ำมมเวจค	
่	ตเทั่วปซ9ต0ิอรแต็ตแขเชาำ่ำRL	✔			
/	ตเทั่วปซ9จหี้ำ่ว-เร็ง	✔			
E	ตเทั่วปซ9ชมมเี้ำรงโ่ำว0ิตPRC	✔			

รจโ่ตหร่ำ้จำหสตหีบลิ่ำ้จำ

[redacted]

่ตหทชภู้กนบกป่วชยภู้อรบอษทบ

[redacted]

ำวจโ่ตป

รจโ่ม ทสโต 5

ษจ่ำ่ตป 5

กเย่ำผ่าน 5

่จรอ็ผิจ 5

บ้าทู่จ่จรหีบลิ

☐ผต/ปปฏิบัติการวงจเช็วเค บเส

☐ผต/ปปฏิบัติการวงจเช็-ตสทบ/ชือ้ำคอตสัา-มสนโคมตวไม3

PLUS+

บริษัท พลัส พร็อพเพอร์ตี้ จำกัด

ตารางตรวจเช็ค FRP - สัปดาห์

รหัสงาน	FP/FRP-W
รหัสเครื่องจักร	FRP ห้องปั๊มชั้น 1
เลขที่ใบงาน	PM230900010
วันที่ปฏิบัติ	25/09/2023
ชื่ออาคาร	THE BASE Garden | 1 | ส่วนกลาง | ไม่ระบุ | ไม่ระบุ | Pump Room

ลำดับ	รายการ	ผลการตรวจเช็ค			หมายเหตุ
		ดี	แก้ไข	อาการเสีย	
	ENGINE				
1	ตรวจเช็คระบบระบายความร้อน	✔			
2	ตรวจเช็คท่ออากาศไอดี	✔			
3	ตรวจเช็คระดับน้ำมันหล่อลื่น	✔			
4	ตรวจเช็คระบบ MANUAL START	✔			
5	ตรวจเช็คสภาพเครื่องยนต์	✔			
6	ตรวจเช็คตัวเรือน PUMP	✔			
7	ตรวจเช็คการทำงานของเครื่องยนต์และ PUMP	✔			
	ความเร็วรอบ.....3100.....RPM				
	แอมมิเตอร์.....แอมป์				
	แรงดันน้ำมันเชื้อเพลิง.....75.....PSI				
	อุณหภูมิน้ำหล่อเย็น.....175.....F				
	วัดแรงดันน้ำออก.....280.....PSI				
	ชั่วโมงการทำงาน.....26.6.....ชม.				
	วัดแรงดันน้ำเข้า.....0.....PSI				
	แรงดันน้ำมันหล่อลื่น.....PSI				
8	ตรวจเช็คสายพาน	✔			
9	ตรวจเช็คค่าความถ่วงจำเพาะของ BATTERY	✔			
10	ตรวจเช็คสภาพ BATTERY	✔			
11	ตรวจเช็คระดับน้ำหล่อเย็น	✔			
12	ตรวจเช็คท่ออากาศไอเสีย	✔			
13	ตรวจเช็คระบบน้ำมันเชื้อเพลิง	✔			
	ตรวจเช็คระบบน้ำมันเชื้อเพลิง.....ลิตร				
	CONTROL				
1	ตรวจเช็คชุดชาร์ท BATTERY	✔			
2	ตรวจเช็คสวิทช์แรงดัน	✔			
3	ตรวจเช็คการทำงานของชุด PRV	✔			

รายชื่อพนักงานที่ปฏิบัติงาน

[redacted]

ชื่อผู้ควบคุม/ผู้ตรวจสอบ

[redacted]

หมายเหตุ

รายละเอียด -

สาเหตุ -

คำแนะนำ -

การแก้ปัญหา -

บันทึกผลการปฏิบัติ

☑ 1.ปฏิบัติงานเสร็จเรียบร้อย ☐ 2.ปฏิบัติงานเสร็จแล้วพบสิ่งที่ต้องแก้ไขซ้ำ (CM)

PLUS+

บริษัท พลัส พร็อพเพอร์ตี้ จำกัด

ตารางตรวจเช็ค FRP - สัปดาห์

รหัสงาน	FP/FRP-W
รหัสเครื่องจักร	FRP ห้องปั๊มชั้น 1
เลขที่ใบงาน	PM231000001
วันที่ปฏิบัติ	02/10/2023
ชื่ออาคาร	THE BASE Garden | 1 | ส่วนกลาง | ไม่ระบุ | ไม่ระบุ | Pump Room

ลำดับ	รายการ	ผลการตรวจเช็ค			หมายเหตุ
		ดี	แก้ไข	อาการเสีย	
	ENGINE				
1	ตรวจเช็คระดับน้ำหล่อเย็น	✔			
2	ตรวจเช็คระดับน้ำมันหล่อลื่น	✔			
3	ตรวจเช็คระบบน้ำมันเชื้อเพลิง	✔			
	ตรวจเช็คระบบน้ำมันเชื้อเพลิง.....780.....ลิตร				
4	ตรวจเช็คค่าความถ่วงจำเพาะของ BATTERY	✔			
5	ตรวจเช็คระบบ MANUAL START	✔			
6	ตรวจเช็คการทำงานของเครื่องยนต์และ PUMP	✔			
	อุณหภูมิน้ำหล่อเย็น.....125.....F				
	ความเร็วรอบ.....3100.....RPM				
	แอมมิเตอร์.....แอมป์				
	วัดแรงดันน้ำเข้า.....0.....PSI				
	แรงดันน้ำมันหล่อลื่น.....PSI				
	วัดแรงดันน้ำออก.....280.....PSI				
	ชั่วโมงการทำงาน.....26.9.....ชม.				
	แรงดันน้ำมันเชื้อเพลิง.....75.....PSI				
7	ตรวจเช็คสายพาน	✔			
8	ตรวจเช็คสภาพ BATTERY	✔			
9	ตรวจเช็คระบบระบายความร้อน	✔			
10	ตรวจเช็คท่ออากาศไอเสีย	✔			
11	ตรวจเช็คตัวเรือน PUMP	✔			
12	ตรวจเช็คสภาพเครื่องยนต์	✔			
13	ตรวจเช็คท่ออากาศไอดี	✔			
	CONTROL				
1	ตรวจเช็คชุดชาร์ท BATTERY	✔			
2	ตรวจเช็คสวิทช์แรงดัน	✔			
3	ตรวจเช็คการทำงานของชุด PRV	✔			

รายชื่อพนักงานที่ปฏิบัติงาน

[redacted]

ชื่อผู้ควบคุม/ผู้ตรวจสอบ

[redacted]

หมายเหตุ

รายละเอียด PM ประจำสัปดาห์

สาเหตุ -

คำแนะนำ -

การแก้ปัญหา -

บันทึกผลการปฏิบัติ

☐ 1.ปฏิบัติงานเสร็จเรียบร้อย ☐ 2.ปฏิบัติงานเสร็จแล้วพบสิ่งที่ต้องแก้ไขซ้ำ (CM)

PLUS+

บริษัท พลัส พร็อพเพอร์ตี้ จำกัด

ตารางตรวจเช็ค FRP - สัปดาห์

รหัสงาน	FP/FRP-W
รหัสเครื่องจักร	FRP ห้องปั๊มชั้น 1
เลขที่ใบงาน	PM231000006
วันที่ปฏิบัติ	09/10/2023
ชื่ออาคาร	THE BASE Garden | 1 | ส่วนกลาง | ไม่ระบุ | ไม่ระบุ | Pump Room

ลำดับ	รายการ	ผลการตรวจเช็ค			หมายเหตุ
		ดี	แก้ไข	อาการเสีย	
	CONTROL				
1	ตรวจเช็คการทำงานของชุด PRV	✔			
2	ตรวจเช็คชุดชาร์ท BATTERY	✔			
3	ตรวจเช็คสวิทช์แรงดัน	✔			
	ENGINE				
1	ตรวจเช็คท่ออากาศไอเสีย	✔			
2	ตรวจเช็คระบบ MANUAL START	✔			
3	ตรวจเช็คสภาพเครื่องยนต์	✔			
4	ตรวจเช็คตัวเรือน PUMP	✔			
5	ตรวจเช็คการทำงานของเครื่องยนต์และ PUMP	✔			
	ชั่วโมงการทำงาน.....26.9.....ชม.				
	วัดแรงดันน้ำออก.....280.....PSI				
	อุณหภูมิน้ำหล่อเย็น.....125.....F				
	ความเร็วรอบ.....3100.....RPM				
	แรงดันน้ำมันเชื้อเพลิง.....75.....PSI				
	แอมมิเตอร์.....แอมป์				
	วัดแรงดันน้ำเข้า.....0.....PSI				
	แรงดันน้ำมันหล่อลื่น.....PSI				
6	ตรวจเช็คสายพาน	✔			
7	ตรวจเช็คค่าความถ่วงจำเพาะของ BATTERY	✔			
8	ตรวจเช็คสภาพ BATTERY	✔			
9	ตรวจเช็คระบบระบายความร้อน	✔			
10	ตรวจเช็คระดับน้ำหล่อเย็น	✔			
11	ตรวจเช็คระบบน้ำมันเชื้อเพลิง	✔			

ลำดับ	รายการ	ผลการตรวจเช็ค			หมายเหตุ
		ดี	แก้ไข	อาการเสีย	
	ตรวจเช็คระบบน้ำมันเชื้อเพลิง.....780.....ลิตร				
12	ตรวจเช็คท่ออากาศไอดี	✔			
13	ตรวจเช็คระดับน้ำมันหล่อลื่น	✔			

รายชื่อพนักงานที่ปฏิบัติงาน

[redacted]

ชื่อผู้ควบคุม/ผู้ตรวจสอบ

[redacted]

หมายเหตุ

รายละเอียด ทำ2pmประจำสัปดาห์

สาเหตุ -

คำแนะนำ -

การแก้ปัญหา -

บันทึกผลการปฏิบัติ

☐ 1.ปฏิบัติงานเสร็จเรียบร้อย ☐ 2.ปฏิบัติงานเสร็จแล้วพบสิ่งที่ต้องแก้ไขซึ่ก (CM)

PLUS+

บริษัท พลัส พร็อพเพอร์ตี้ จำกัด

ตารางตรวจเช็ค FRP - สัปดาห์

รหัสงาน	FP/FRP-W
รหัสเครื่องจักร	FRP ห้องปั๊มชั้น 1
เลขที่ใบงาน	PM231000007
วันที่ปฏิบัติ	16/10/2023
ชื่ออาคาร	THE BASE Garden | 1 | ส่วนกลาง | ไม่ระบุ | ไม่ระบุ | Pump Room

ลำดับ	รายการ	ผลการตรวจเช็ค			หมายเหตุ
		ดี	แก้ไข	อาการเสีย	
	CONTROL				
1	ตรวจเช็คการทำงานของชุด PRV	✔			
2	ตรวจเช็คชุดชาร์ท BATTERY	✔			
3	ตรวจเช็คสวิทช์แรงดัน	✔			
	ENGINE				
1	ตรวจเช็คท่ออากาศไอเสีย	✔			
2	ตรวจเช็คระดับน้ำมันหล่อลื่น	✔			
3	ตรวจเช็คระบบ MANUAL START	✔			
4	ตรวจเช็คสภาพเครื่องยนต์	✔			
5	ตรวจเช็คการทำงานของเครื่องยนต์และ PUMP	✔			
	ความเร็วรอบ.....3100.....RPM				
	แรงดันน้ำมันหล่อลื่น.....PSI				
	แรงดันน้ำมันเชื้อเพลิง.....75.....PSI				
	วัดแรงดันน้ำออก.....280.....PSI				
	อุณหภูมิน้ำหล่อเย็น.....175.....F				
	ชั่วโมงการทำงาน.....27.....ชม.				
	แอมมิเตอร์.....13.75.....แอมป์				
	วัดแรงดันน้ำเข้า.....260.....PSI				
6	ตรวจเช็คสายพาน	✔			
7	ตรวจเช็คค่าความถ่วงจำเพาะของ BATTERY	✔			
8	ตรวจเช็คสภาพ BATTERY	✔			
9	ตรวจเช็คระบบระบายความร้อน	✔			
10	ตรวจเช็คตัวเรือน PUMP	✔			
11	ตรวจเช็คระดับน้ำหล่อเย็น	✔			

ลำดับ	รายการ	ผลการตรวจเช็ค			หมายเหตุ
		ดี	แก้ไข	อาการเสีย	
12	ตรวจเช็คระบบน้ำมันเชื้อเพลิง	✔			
	ตรวจเช็คระบบน้ำมันเชื้อเพลิง.....750.....ลิตร				
13	ตรวจเช็คท่ออากาศไอดี	✔			

รายชื่อพนักงานที่ปฏิบัติงาน

[redacted]

ชื่อผู้ควบคุม/ผู้ตรวจสอบ

[redacted]

หมายเหตุ

รายละเอียด -

สาเหตุ -

คำแนะนำ -

การแก้ปัญหา -

บันทึกผลการปฏิบัติ

☑ 1.ปฏิบัติงานเสร็จเรียบร้อย ☐ 2.ปฏิบัติงานเสร็จแล้วพบสิ่งที่ต้องแก้ไขซึ่ก (CM)

PLUS+

บริษัท พลัส พร็อพเพอร์ตี้ จำกัด

ตารางตรวจเช็ค FRP - สัปดาห์

รหัสงาบ	FP/FRP-W
รหัสริรษัทง ัพร	FRP ห้องปั๊มชั้น 1
รลสือ์เงาบ	PM231000012
ดับอี้จ้าจ	23/10/2023
กษัททาิร	THE BASE Garden | 1 | ส่วนกลาง | ไม่ระบุ | ไม่ระบุ | Pump Room

ลำดั่	รายพาร	ดลพาร์ารต รกี			หมายรหำุ
		ดี	แก้ไข	อาการเสีย	
	ENGINE				
1	ตรวจเช็คระบบระบายความร้อน	✔			
2	ตรวจเช็คระดับน้ำมันหล่อลื่น	✔			
3	ตรวจเช็คระบบน้ำมันเชื้อเพลิง	✔			
	ตรวจเช็คระบบน้ำมันเชื้อเพลิง.....800.....ลิตร				
4	ตรวจเช็คสภาพ BATTERY	✔			
5	ตรวจเช็คค่าความถ่วงจำเพาะของ BATTERY	✔			
6	ตรวจเช็คระบบ MANUAL START	✔			
7	ตรวจเช็คตัวเรือน PUMP	✔			
8	ตรวจเช็คการทำงานของเครื่องยนต์และ PUMP	✔			
	ชั่วโมงการทำงาน.....27.1.....ชม.				
	แอมมิเตอร์.....แอมป์				
	วัดแรงดันน้ำเข้า.....0.....PSI				
	แรงดันน้ำมันหล่อลื่น.....PSI				
	วัดแรงดันน้ำออก.....280.....PSI				
	แรงดันน้ำมันเชื้อเพลิง.....75.....PSI				
	อุณหภูมิน้ำหล่อเย็น.....175.....F				
	ความเร็วรอบ.....3100.....RPM				
9	ตรวจเช็คสายพาน	✔			
10	ตรวจเช็คท่ออากาศไอดี	✔			
11	ตรวจเช็คท่ออากาศไอเสีย	✔			
12	ตรวจเช็คระดับน้ำหล่อเย็น	✔			
13	ตรวจเช็คสภาพเครื่องยนต์	✔			
	CONTROL				

ลำดั่	รายพาร	ดลพาร์ารต รกี			หมายรหำุ
		ดี	แก้ไข	อาการเสีย	
1	ตรวจเช็คชุดชาร์ท BATTERY	✔			
2	ตรวจเช็คสวิทช์แรงดัน	✔			
3	ตรวจเช็คการทำงานของชุด PRV	✔			

รายกษัทพบัพงาบอี้จ้าจงาบ

[redacted]

กษัทคู้ตุ้ม/คู้ารต สท์

[redacted]

หมายรหำุ

รายละรทอยด ปกติ

สารหำุ -

ำแนะบำ -

พารแพื้ญหา -

ับพิดลพารี้จ้าจ

☐ 1.ปฏิบัติงานเสร็จเรียบร้อย

☐ 2.ปฏิบัติงานเสร็จแล้วพบสิ่งที่ต้องแก้ไขอีก (CM)

PLUS+

์รจษี พลัส พร็ทพรพทร์ำอ้ ำพัด

ตารางตรวจเช็ค FRP - สัปดาห์

รหัสงาบ	FP/FRP-W
รหัสริรษัทง ัพร	FRP ห้องปั๊มชั้น 1
รลสือ์เงาบ	PM231000015
ดับอี้จ้าจ	30/10/2023
กษัททาิร	THE BASE Garden | 1 | ส่วนกลาง | ไม่ระบุ | ไม่ระบุ | Pump Room

ลำดั่	รายพาร	ดลพาร์ารต รกี			หมายรหำุ
		ดี	แก้ไข	อาการเสีย	
	ENGINE				
1	ตรวจเช็คท่ออากาศไอเสีย	✔			
2	ตรวจเช็คระบบ MANUAL START	✔			
3	ตรวจเช็คสภาพเครื่องยนต์	✔			
4	ตรวจเช็คตัวเรือน PUMP	✔			
5	ตรวจเช็คการทำงานของเครื่องยนต์และ PUMP	✔			
	แรงดันน้ำมันเชื้อเพลิง.....75.....PSI				
	ความเร็วรอบ.....3105.....RPM				
	วัดแรงดันน้ำเข้า.....0.....PSI				
	แรงดันน้ำมันหล่อลื่น.....PSI				
	วัดแรงดันน้ำออก.....280.....PSI				
	แอมมิเตอร์.....13.75.....แอมป์				
	อุณหภูมิน้ำหล่อเย็น.....125.....F				
	ชั่วโมงการทำงาน.....27.1.....ชม.				
6	ตรวจเช็คสายพาน	✔			
7	ตรวจเช็คค่าความถ่วงจำเพาะของ BATTERY	✔			
8	ตรวจเช็คสภาพ BATTERY	✔			
9	ตรวจเช็คระบบระบายความร้อน	✔			
10	ตรวจเช็คระดับน้ำหล่อเย็น	✔			
11	ตรวจเช็คระบบน้ำมันเชื้อเพลิง	✔			
	ตรวจเช็คระบบน้ำมันเชื้อเพลิง.....780.....ลิตร				
12	ตรวจเช็คท่ออากาศไอดี	✔			
13	ตรวจเช็คระดับน้ำมันหล่อลื่น	✔			
	CONTROL				

ลำดั่	รายพาร	ดลพาร์ารต รกี			หมายรหำุ
		ดี	แก้ไข	อาการเสีย	
1	ตรวจเช็คการทำงานของชุด PRV	✔			
2	ตรวจเช็คชุดชาร์ท BATTERY	✔			
3	ตรวจเช็คสวิทช์แรงดัน	✔			

รายกษัทพบัพงาบอี้จ้าจงาบ

[redacted]

กษัทคู้ตุ้ม/คู้ารต สท์

[redacted]

หมายรหำุ

รายละรทอยด -

สารหำุ -

ำแนะบำ -

พารแพื้ญหา -

ับพิดลพารี้จ้าจ

☑ 1.ปฏิบัติงานเสร็จเรียบร้อย

☐ 2.ปฏิบัติงานเสร็จแล้วพบสิ่งที่ต้องแก้ไขอีก (CM)

PLUS+

บริษัท พลัส พร็อพเพอร์ตี้ จำกัด

ตารางตรวจเช็ค FRP - สัปดาห์

รหัสงาน	FP/FRP-W
รหัสเครื่องจักร	FRP ห้องปั๊มชั้น 1
เลขที่ใบงาน	PM231100003
วันที่ปฏิบัติ	06/11/2023
ชื่ออาคาร	THE BASE Garden | 1 | ส่วนกลาง | ไม่ระบุ | ไม่ระบุ | Pump Room

ลำดับ	รายการ	ผลการตรวจเช็ค			หมายเหตุ
		ดี	แก้ไข	อาการเสีย	
	ENGINE				
1	ตรวจเช็คระบบระบายความร้อน	✔			
2	ตรวจเช็คท่ออากาศไอเสีย	✔			
3	ตรวจเช็คท่ออากาศไอดี	✔			
4	ตรวจเช็คระดับน้ำมันหล่อลื่น	✔			
5	ตรวจเช็คระบบ MANUAL START	✔			
6	ตรวจเช็คสภาพเครื่องยนต์	✔			
7	ตรวจเช็คตัวเรือน PUMP	✔			
8	ตรวจเช็คการทำงานของเครื่องยนต์และ PUMP	✔			
	แรงดันน้ำมันเชื้อเพลิง....75.....PSI				
	แรงดันน้ำมันหล่อลื่น.....PSI				
	ความเร็วรอบ.....3100.....RPM				
	วัดแรงดันน้ำออก.....280.....PSI				
	อุณหภูมิน้ำหล่อเย็น.....175.....F				
	ชั่วโมงการทำงาน.....27.1.....ชม.				
	แอมมิเตอร์.....3.9.....แอมป์				
	วัดแรงดันน้ำเข้า.....0.....PSI				
9	ตรวจเช็คสายพาน	✔			
10	ตรวจเช็คค่าความถ่วงจำเพาะของ BATTERY	✔			
11	ตรวจเช็คสภาพ BATTERY	✔			
12	ตรวจเช็คระดับน้ำหล่อเย็น	✔			
13	ตรวจเช็คระบบน้ำมันเชื้อเพลิง	✔			
	ตรวจเช็คระบบน้ำมันเชื้อเพลิง.....750.....ลิตร				
	CONTROL				

ลำดับ	รายการ	ผลการตรวจเช็ค			หมายเหตุ
		ดี	แก้ไข	อาการเสีย	
1	ตรวจเช็คชุดชาร์ท BATTERY	✔			
2	ตรวจเช็คการทำงานของชุด PRV	✔			
3	ตรวจเช็คสวิทช์แรงดัน	✔			

รายชื่อพนักงานที่ปฏิบัติงาน

[redacted]

ชื่อผู้ควบคุม/ผู้ตรวจสอบ

[redacted]

หมายเหตุ

รายละเอียด .

สาเหตุ .

คำแนะนำ .

การแก้ปัญหา .

บันทึกผลการปฏิบัติ

☑ 1.ปฏิบัติงานเสร็จเรียบร้อย ☐ 2.ปฏิบัติงานเสร็จแล้วพบสิ่งที่ต้องแก้ไขซึก (CM)

PLUS+

บริษัท พลัส พร็อพเพอร์ตี้ จำกัด

ตารางตรวจเช็ค FRP - สัปดาห์

รหัสงาน	FP/FRP-W
รหัสเครื่องจักร	FRP ห้องปั๊มชั้น 1
เลขที่ใบงาน	PM231100005
วันที่ปฏิบัติ	13/11/2023
ชื่ออาคาร	THE BASE Garden | 1 | ส่วนกลาง | ไม่ระบุ | ไม่ระบุ | Pump Room

ลำดับ	รายการ	ผลการตรวจเช็ค			หมายเหตุ
		ดี	แก้ไข	อาการเสีย	
	ENGINE				
1	ตรวจเช็คสภาพเครื่องยนต์	✔			
2	ตรวจเช็คระดับน้ำหล่อเย็น	✔			
3	ตรวจเช็คท่ออากาศไอเสีย	✔			
4	ตรวจเช็คท่ออากาศไอดี	✔			
5	ตรวจเช็คระดับน้ำมันหล่อลื่น	✔			
6	ตรวจเช็คระบบ MANUAL START	✔			
7	ตรวจเช็คตัวเรือน PUMP	✔			
8	ตรวจเช็คการทำงานของเครื่องยนต์และ PUMP	✔			
	แรงดันน้ำมันเชื้อเพลิง.....75.....PSI				
	อุณหภูมิน้ำหล่อเย็น.....174.....F				
	ความเร็วรอบ.....3100.....RPM				
	แอมมิเตอร์.....แอมป์				
	วัดแรงดันน้ำเข้า.....0.....PSI				
	แรงดันน้ำมันหล่อลื่น.....PSI				
	วัดแรงดันน้ำออก.....280.....PSI				
	ชั่วโมงการทำงาน.....27.1.....ชม.				
9	ตรวจเช็คสายพาน	✔			
10	ตรวจเช็คค่าความถ่วงจำเพาะของ BATTERY	✔			
11	ตรวจเช็คสภาพ BATTERY	✔			
12	ตรวจเช็คระบบระบายความร้อน	✔			
13	ตรวจเช็คระบบน้ำมันเชื้อเพลิง	✔			
	ตรวจเช็คระบบน้ำมันเชื้อเพลิง.....730.....ลิตร				
	CONTROL				

ลำดับ	รายการ	ผลการตรวจเช็ค			หมายเหตุ
		ดี	แก้ไข	อาการเสีย	
1	ตรวจเช็คชุดชาร์ท BATTERY	✔			
2	ตรวจเช็คสวิทช์แรงดัน	✔			
3	ตรวจเช็คการทำงานของชุด PRV	✔			

รายชื่อพนักงานที่ปฏิบัติงาน

[redacted]

ชื่อผู้ควบคุม/ผู้ตรวจสอบ

[redacted]

หมายเหตุ

รายละเอียด Pmประจำสัปดาห์

สาเหตุ -

คำแนะนำ -

การแก้ปัญหา -

บันทึกผลการปฏิบัติ

☐ 1.ปฏิบัติงานเสร็จเรียบร้อย ☐ 2.ปฏิบัติงานเสร็จแล้วพบสิ่งที่ต้องแก้ไขซึก (CM)

PLUS+

บริษัท พลัส พร็อพเพอร์ตี้ จำกัด

ตารางตรวจเช็ค FRP - สัปดาห์

รหัสงาน	FP/FRP-W
รหัสเครื่องจักร	FRP ห้องปั๊มชั้น 1
เลขที่ใบงาน	PM231100007
วันที่ปฏิบัติ	20/11/2023
ชื่ออาคาร	THE BASE Garden | 1 | สวนกลาง | ไม่ระบุ | ไม่ระบุ | Pump Room

ลำดับ	รายการ	ผลการตรวจเช็ค			หมายเหตุ
		ดี	แก้ไข	อาการเสีย	
	ENGINE				
1	ตรวจเช็คการทำงานของเครื่องยนต์และ PUMP	✔			
	แอมมิเตอร์.....แอมป์				
	อุณหภูมิน้ำหล่อเย็น.....175.....F				
	ชั่วโมงการทำงาน.....27.6.....ชม.				
	ความเร็วรอบ.....3100.....RPM				
	แรงดันน้ำมันเชื้อเพลิง.....75.....PSI				
	วัดแรงดันน้ำเข้า.....0.....PSI				
	แรงดันน้ำมันหล่อลื่น.....PSI				
	วัดแรงดันน้ำออก.....280.....PSI				
2	ตรวจเช็คสายพาน	✔			
3	ตรวจเช็คค่าความถ่วงจำเพาะของ BATTERY	✔			
4	ตรวจเช็คสภาพ BATTERY	✔			
5	ตรวจเช็คระบบระบายความร้อน	✔			
6	ตรวจเช็คท่ออากาศไอเสีย	✔			
7	ตรวจเช็คท่ออากาศไอดี	✔			
8	ตรวจเช็คระดับน้ำมันหล่อลื่น	✔			
9	ตรวจเช็คระดับน้ำหล่อเย็น	✔			
10	ตรวจเช็คระบบน้ำมันเชื้อเพลิง	✔			
	ตรวจเช็คระบบน้ำมันเชื้อเพลิง.....ลิตร				
11	ตรวจเช็คสภาพเครื่องยนต์	✔			
12	ตรวจเช็คระบบ MANUAL START	✔			
13	ตรวจเช็คตัวเรือน PUMP	✔			
	CONTROL				

ลำดับ	รายการ	ผลการตรวจเช็ค			หมายเหตุ
		ดี	แก้ไข	อาการเสีย	
1	ตรวจเช็คการทำงานของชุด PRV	✔			
2	ตรวจเช็คสวิทซ์แรงดัน	✔			
3	ตรวจเช็คชุดชาร์ท BATTERY	✔			

รายชื่อพนักงานที่ปฏิบัติงาน

[redacted]

ชื่อผู้ควบคุม/ผู้ตรวจสอบ

[redacted]

หมายเหตุ

รายัษัทย Pmประจำสปดาหว

พาเหตบ ป

ลล็อษอส ป

เาวัเี่หา ป

จีอำกเิเารตหงจึตง

☐จ่ปปเช็คซ ระสัร-จัรตหัร/ห ☐จ่จอปปเช็คซ ระสัร-จัม/นโัสซ2 3ห2ห/ ๊0/7ห๊0จกะMล

PLUS+

จรงร้านศิพนครีเค้วัตท์นซอี

ควรว ควนจี-AจFRPจจสดปารวว

รหัพใาอ	FPuFRPBW
รหัพเลรวปใช้ชเร	FRPจง/ ปดEGไล/สจ์
ใฏ้ำทปชจใาอ	PMตใาุ่
ฝีอำทปตหงจึตง	อีบ์บฮุอH
ยวบ้าลาร	TเมขจอN5ขจlardenจุ่จ๋จุ่จส2นส0เมร จุ่จ7G2ะหึทจุ่จ7G2ะหึทจุ่จPumpจRoom

๊ถ๊จ	รายเาร	ดิเารตรผขเอ็ล			หมายเหตบ
		าต	๊0/7	๊ร0ะรัสตห	
	ยูรีทำบ				
๊	ตรนจี-A0ระร้า รส๊ ไทาะPR	✔			
ย	ตรนจี-Aสนท3.๊วะ ๊าตส	✔			
H	ตรนจี-Aไทาไรรว3ขอNTTขRณ	✔			
	ซีเกีย				
๊	ตรนจี-Aะอึจงเฟู้ปมขะSTNRT	✔			
ย	ตรนจี-A3ะ๊ว0ร5ร๊ใสตห	✔			
H	ตรนจี-Aสรหาร5ส	✔			
โ	ตรนจี-Aส6ร1ขอNTTขRณ	✔			
พ	ตรนจี-Aะอึส๊ำGตสไือ๊ไมขุ	✔			
	ตรนจี-Aะอึส๊ำGตสไือ๊ไมขุ ปปปปปปิฮุปปปปปมขตร				
ถ	ตรนจี-Aระาตีส๊ำงมะ๊ห-ส	✔			
๊	ตรนจี-A3ะ๊ว0ร5ร๊าต	✔			
Y	ตรนจี-Aระาตีส๊ำGตสจมะ๊ว8ะส	✔			
4	ตรนจี-Aส6ร๊ไA3ส8ะ๊ หสตว	✔			
๊ ๆ	ตรนจี-AตตนัรัสขจุMP	✔			
๊ ๊	ตรนจี-A0ระร้า รส๊ ๊A3ส8ะ๊ หสตวมะขจุMP	✔			
	๊ร ๊าตสส๊ำGตสไือ๊ไมขุ ปปปปปิฟปปปปปปPSก				
	นตา๊ร ๊าตสส๊ำ๊0ปปปปปปปปขุ่ปปปปปปPSก				
	๊ทตง69Gขส๊ำงมะ๊ห-สปปปปปปิ๊ฟปปปปปปF				
	Aนรว๊ร-นรี๊ปปปปปปปู่ปปปปปปRPM				
	๊ให2นLG 0ระร้า รสปปปปปปปปปปปปปใ๊ดปู				
	๊G0ขัตัรวปปปปปปปปปปปปปปปปปั๊ดปว				
	นตา๊ร ๊าตสส๊ำ๊/รปปปปปปปปปปปปปปPSก				

๊ถ๊จ	รายเาร	ดิเารตรผขเอ็ล			หมายเหตบ
		าต	๊0/7	๊ร0ะรัสตห	
	๊ร ๊าตสส๊ำGตสงมะ๊ว8ะสปปปปปปปปปปปปปPSก				
๊ ย	ตรนจี-AA2ระAนรGC2น จัร๊ไระ๊ ขอNTTขRณ	✔			
๊ H	ตรนจี-Aรอึ๊ะ๊หAนรGร๊/ส	✔			

รายยวบัตมีเำอำทปตหงจึตงใาอ

[redacted]

ยวบัตมัผจลบมุตมด์ตรขขพัจ

[redacted]

หมายเหตบ

รายัษัทย PMประจำสปดาหว

พาเหตบ B

ลล็อษอส B

เาวัเี่หา B

จีอำกเิเารตหงจึตง

☐จ่ปปเช็คซ ระสัร-จัรตหัร/ห ☐จ่จอปปเช็คซ ระสัร-จัม/นโัสซ2 3ห2ห/ ๊0/7ห๊0จกะMล

PLUS+

บริษัท พลัส พร็อพเพอร์ตี้ จำกัด

ตารางตรวจเช็ค FRP - สัปดาห์

รหัสงาน	FP/FRP-W
รหัสเครื่องจักร	FRP ห้องปั๊มชั้น 1
เลขที่ใบงาน	PM231200002
วันที่ปฏิบัติ	04/12/2023
ชื่ออาคาร	THE BASE Garden | 1 | ส่วนกลาง | ไม่ระบุ | ไม่ระบุ | Pump Room

ลำดับ	รายการ	ผลการตรวจเช็ค			หมายเหตุ
		ดี	แก้ไข	อาการเสีย	
	ENGINE				
1	ตรวจเช็คท่ออากาศไอเสีย	✔			
2	ตรวจเช็คสภาพ BATTERY	✔			
3	ตรวจเช็คระบบระบายความร้อน	✔			
4	ตรวจเช็คระบบน้ำมันเชื้อเพลิง	✔			
	ตรวจเช็คระบบน้ำมันเชื้อเพลิง.....700.....ลิตร				
5	ตรวจเช็คท่ออากาศไอดี	✔			
6	ตรวจเช็คระดับน้ำมันหล่อลื่น	✔			
7	ตรวจเช็คระบบ MANUAL START	✔			
8	ตรวจเช็คสภาพเครื่องยนต์	✔			
9	ตรวจเช็คตัวเรือน PUMP	✔			
10	ตรวจเช็คการทำงานของเครื่องยนต์และ PUMP	✔			
	ชั่วโมงการทำงาน.....ชม.				
	แรงดันน้ำมันเชื้อเพลิง.....PSI				
	วัดแรงดันน้ำออก.....PSI				
	อุณหภูมิน้ำหล่อเย็น.....F				
	ความเร็วรอบ.....RPM				
	แอมมิเตอร์.....แอมป์				
	วัดแรงดันน้ำเข้า.....PSI				
	แรงดันน้ำมันหล่อลื่น.....PSI				
11	ตรวจเช็คสายพาน	✔			
12	ตรวจเช็คค่าความถ่วงจำเพาะของ BATTERY	✔			
13	ตรวจเช็คระดับน้ำหล่อเย็น	✔			
	CONTROL				

ลำดับ	รายการ	ผลการตรวจเช็ค			หมายเหตุ
		ดี	แก้ไข	อาการเสีย	
1	ตรวจเช็คการทำงานของชุด PRV	✔			
2	ตรวจเช็คชุดชาร์ท BATTERY	✔			
3	ตรวจเช็คสวิทช์แรงดัน	✔			

รายชื่อพนักงานที่ปฏิบัติงาน

[redacted]

ชื่อผู้ควบคุม/ผู้ตรวจสอบ

[redacted]

หมายเหตุ

รายละเอียด -

สาเหตุ -

คำแนะนำ -

การแก้ปัญหา -

บันทึกผลการปฏิบัติ

☑ 1.ปฏิบัติงานเสร็จเรียบร้อย ☐ 2.ปฏิบัติงานเสร็จแล้วพบสิ่งที่ต้องแก้ไขซ้ำ (CM)

PLUS+

บริษัท พลัส พร็อพเพอร์ตี้ จำกัด

ตารางตรวจเช็ค FRP - สัปดาห์

รหัสงาน	FP/FRP-W
รหัสเครื่องจักร	FRP ห้องปั๊มชั้น 1
เลขที่ใบงาน	PM231200004
วันที่ปฏิบัติ	11/12/2023
ชื่ออาคาร	THE BASE Garden | 1 | ส่วนกลาง | ไม่ระบุ | ไม่ระบุ | Pump Room

ลำดับ	รายการ	ผลการตรวจเช็ค			หมายเหตุ
		ดี	แก้ไข	อาการเสีย	
	ENGINE				
1	ตรวจเช็คสภาพ BATTERY	✔			
2	ตรวจเช็คตัวเรือน PUMP	✔			
3	ตรวจเช็คท่ออากาศไอดี	✔			
4	ตรวจเช็คสภาพเครื่องยนต์	✔			
5	ตรวจเช็คการทำงานของเครื่องยนต์และ PUMP	✔			
	อุณหภูมิน้ำหล่อเย็น.....125.....F				
	วัดแรงดันน้ำเข้า.....0.....PSI				
	วัดแรงดันน้ำออก.....280.....PSI				
	ชั่วโมงการทำงาน.....28.....ชม.				
	ความเร็วรอบ.....3100.....RPM				
	แอมมิเตอร์.....13.25.....แอมป์				
	แรงดันน้ำมันหล่อลื่น.....PSI				
	แรงดันน้ำมันเชื้อเพลิง.....175.....PSI				
6	ตรวจเช็คสายพาน	✔			
7	ตรวจเช็คค่าความถ่วงจำเพาะของ BATTERY	✔			
8	ตรวจเช็คระบบระบายความร้อน	✔			
9	ตรวจเช็คท่ออากาศไอเสีย	✔			
10	ตรวจเช็คระดับน้ำหล่อเย็น	✔			
11	ตรวจเช็คระดับน้ำมันหล่อลื่น	✔			
12	ตรวจเช็คระบบน้ำมันเชื้อเพลิง	✔			
	ตรวจเช็คระบบน้ำมันเชื้อเพลิง.....700.....ลิตร				
13	ตรวจเช็คระบบ MANUAL START	✔			
	CONTROL				

ลำดับ	รายการ	ผลการตรวจเช็ค			หมายเหตุ
		ดี	แก้ไข	อาการเสีย	
1	ตรวจเช็คการทำงานของชุด PRV	✔			
2	ตรวจเช็คชุดชาร์ท BATTERY	✔			
3	ตรวจเช็คสวิทช์แรงดัน	✔			

รายชื่อพนักงานที่ปฏิบัติงาน

[redacted]

ชื่อผู้ควบคุม/ผู้ตรวจสอบ

[redacted]

หมายเหตุ

รายละเอียด -

สาเหตุ -

คำแนะนำ -

การแก้ปัญหา -

บันทึกผลการปฏิบัติ

☑ 1.ปฏิบัติงานเสร็จเรียบร้อย ☐ 2.ปฏิบัติงานเสร็จแล้วพบสิ่งที่ต้องแก้ไขซ้ำ (CM)

PLUS+

บริษัท พลัส พร็อพเพอร์ตี้ จำกัด

ตารางตรวจเช็ค FRP - สัปดาห์

รหัสงาน	FP/FRP-W
รหัสเครื่องจักร	FRP ห้องปั๊มชั้น 1
เลขที่ใบงาน	PM231200007
วันที่ปฏิบัติ	18/12/2023
ชื่ออาคาร	THE BASE Garden | 1 | สวนกลาง | ไม่ระบุ | ไม่ระบุ | Pump Room

ลำดับ	รายการ	ผลการตรวจเช็ค			หมายเหตุ
		ดี	แก้ไข	อาการเสีย	
	ENGINE				
1	ตรวจเช็คสายพาน	✔			
2	ตรวจเช็คท่ออากาศไอดี	✔			
3	ตรวจเช็คระบบระบายความร้อน	✔			
4	ตรวจเช็คท่ออากาศไอเสีย	✔			
5	ตรวจเช็คระบบน้ำมันเชื้อเพลิง	✔			
	ตรวจเช็คระบบน้ำมันเชื้อเพลิง.....700.....ลิตร				
6	ตรวจเช็คสภาพ BATTERY	✔			
7	ตรวจเช็คตัวเรือน PUMP	✔			
8	ตรวจเช็คระดับน้ำหล่อเย็น	✔			
9	ตรวจเช็คระดับน้ำมันหล่อลื่น	✔			
10	ตรวจเช็คระบบ MANUAL START	✔			
11	ตรวจเช็คสภาพเครื่องยนต์	✔			
12	ตรวจเช็คการทำงานของเครื่องยนต์และ PUMP	✔			
	แรงดันน้ำมันหล่อลื่น.....PSI				
	ชั่วโมงการทำงาน.....29.....ชม.				
	แรงดันน้ำมันเชื้อเพลิง.....175.....PSI				
	วัดแรงดันน้ำออก.....280.....PSI				
	ความเร็วรอบ.....3105.....RPM				
	อุณหภูมิน้ำหล่อเย็น.....75.....F				
	แอมมิเตอร์.....13.75.....แอมป์				
	วัดแรงดันน้ำเข้า.....0.....PSI				
13	ตรวจเช็คค่าความถ่วงจำเพาะของ BATTERY	✔			
	CONTROL				

ลำดับ	รายการ	ผลการตรวจเช็ค			หมายเหตุ
		ดี	แก้ไข	อาการเสีย	
1	ตรวจเช็คการทำงานของชุด PRV	✔			
2	ตรวจเช็คชุดชาร์ท BATTERY	✔			
3	ตรวจเช็คสวิทช์แรงดัน	✔			

รายชื่อพนักงานที่ปฏิบัติงาน

[redacted]

ชื่อผู้ควบคุม/ผู้ตรวจสอบ

[redacted]

หมายเหตุ

รายละเอียด .

สาเหตุ .

คำแนะนำ .

การแก้ปัญหา ป

บันทึกบริษัท บัพ

☑ ติดป้ายตรวจเช็ค ส้-ด้ห/วี้ย/

☐ ติดป้ายตรวจเช็ค ส้-ดนน้12:ส43ช0ห3ย้ชม7ช้อห7ตกไม่ส

แบบ ทส. ๑

แบบบันทึกรายละเอียดของสถิติและข้อมูลซึ่งแสดงผลการทำงานของระบบบำบัดน้ำเสีย
ของแหล่งกำเนิดมลพิษ

ก.ค. 66

แหล่งกำเนิดมลพิษ ตั้งอยู่เลขที่ 18 ถนน พระราม9 แขวง หัวหมาก เขต บางกะปิ จังหวัด กรุงเทพมหานคร 10240 โทรศัพท์ [redacted]

นิติบุคคลอาคารชุด เดอะ เบส การ์เดน-พระราม 9 เป็นเจ้าของหรือผู้ครอบครองแหล่งกำเนิดมลพิษ ประกอบกิจการประเภทห้องชุดพักอาศัยเท่านั้น ใบอนุญาตเลขที่ ไม่มี กทม.6 ออกให้โดยกรมการปกครอง และสิ่งแวดล้อม ไม่มี ซึ่งมีแผนผังแสดงการทำงานของระบบบำบัดน้ำเสีย ดังนี้

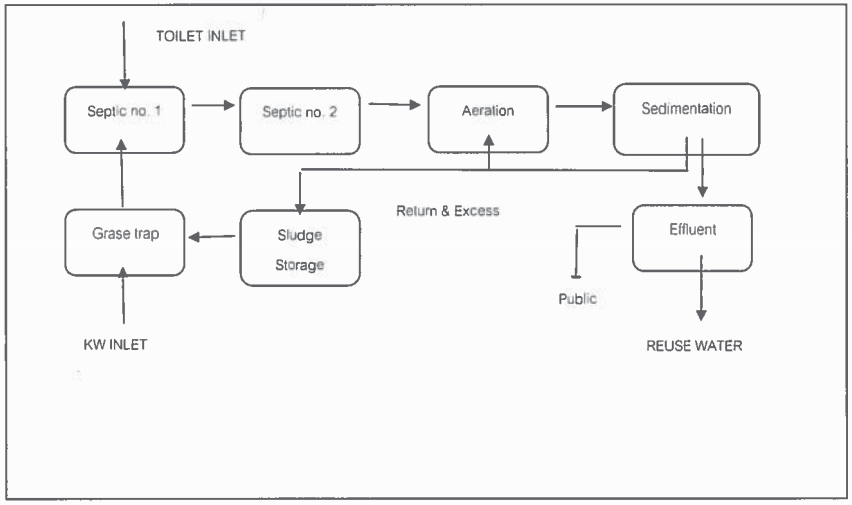

ได้จัดเก็บสถิติและข้อมูลแสดงผลการทำงานของระบบบำบัดน้ำเสียปรากฏตามตาราง ดังนี้

วัน เดือน ปี	สถิติและข้อมูลที่เก็บจากแหล่งกำเนิดมลพิษ														ลายมือชื่อ ผู้บันทึก
	ปริมาณการใช้ไฟฟ้าของระบบบำบัดน้ำเสีย (หน่วย)	ปริมาณน้ำใช้ในทุกกิจกรรมของแหล่งกำเนิดมลพิษ (ลบ.ม.)	ปริมาณน้ำเสียที่เข้าระบบบำบัดน้ำเสีย (ลบ.ม.) X 8.5 %	การระบายน้ำทิ้งจากระบบบำบัดน้ำเสีย (ระบาย/ไม่ระบาย)	ปริมาณสารเคมีหรือสารสกัดชีวภาพที่ใช้ (ชื่อ/ปริมาณ) (ลิตรหรือกิโลกรัม)	การทำงานของระบบบำบัดน้ำเสีย							ปริมาณตะกอนส่วนเกินที่เกิดขึ้นจากระบบบำบัดน้ำเสียที่นำไปกำจัด (ลบ.ม.)	ปัญหาอุปสรรคและแนวทางแก้ไข	
						ระบบบำบัดน้ำเสีย (ปกติ/ผิดปกติ)	เครื่องสูบน้ำ (ปกติ/ผิดปกติ)	เครื่องเติมอากาศ (ปกติ/ผิดปกติ)	เครื่องกวน/ผสมน้ำเสีย (ปกติ/ผิดปกติ)	เครื่องกวน/ผสมสารเคมี (ปกติ/ผิดปกติ)	เครื่องสูบตะกอน (ปกติ/ผิดปกติ)	อื่น ๆ (ระบุ) (ปกติ/ผิดปกติ)			
01/07/66	9	81	68.85	ระบาย	ไม่ใช้	ปกติ	ปกติ	ปกติ	ไม่มี	ไม่มี	ปกติ	ไม่มี	ยังไม่กำจัด	ไม่มี	[redacted]
02/07/66	9	102	86.70	ระบาย	ไม่ใช้	ปกติ	ปกติ	ปกติ	ไม่มี	ไม่มี	ปกติ	ไม่มี	ยังไม่กำจัด	ไม่มี	
03/07/66	9	79	67.15	ระบาย	ไม่ใช้	ปกติ	ปกติ	ปกติ	ไม่มี	ไม่มี	ปกติ	ไม่มี	ยังไม่กำจัด	ไม่มี	
04/07/66	9	85	72.25	ระบาย	ไม่ใช้	ปกติ	ปกติ	ปกติ	ไม่มี	ไม่มี	ปกติ	ไม่มี	ยังไม่กำจัด	ไม่มี	
05/07/66	8	77	65.45	ระบาย	ไม่ใช้	ปกติ	ปกติ	ปกติ	ไม่มี	ไม่มี	ปกติ	ไม่มี	ยังไม่กำจัด	ไม่มี	
06/07/66	9	90	76.50	ระบาย	ไม่ใช้	ปกติ	ปกติ	ปกติ	ไม่มี	ไม่มี	ปกติ	ไม่มี	ยังไม่กำจัด	ไม่มี	
07/07/66	9	76	64.60	ระบาย	ไม่ใช้	ปกติ	ปกติ	ปกติ	ไม่มี	ไม่มี	ปกติ	ไม่มี	ยังไม่กำจัด	ไม่มี	
08/07/66	9	100	85.00	ระบาย	ไม่ใช้	ปกติ	ปกติ	ปกติ	ไม่มี	ไม่มี	ปกติ	ไม่มี	ยังไม่กำจัด	ไม่มี	

วัน เดือน ปี	สถิติและข้อมูลที่เก็บจากแหล่งกำเนิดมลพิษ														ลายมือชื่อ ผู้บันทึก
	ปริมาณการใช้ไฟฟ้าของระบบบำบัดน้ำเสีย (หน่วย)	ปริมาณน้ำใช้ในทุกกิจกรรมของแหล่งกำเนิดมลพิษ (ลบ.ม.)	ปริมาณน้ำเสียที่เข้าระบบบำบัดน้ำเสีย (ลบ.ม.) X 8.5 %	การระบายน้ำทิ้งจากระบบบำบัดน้ำเสีย (ระบาย/ไม่ระบาย)	ปริมาณสารเคมีหรือสารสกัดชีวภาพที่ใช้ (ชื่อ/ปริมาณ) (ลิตรหรือกิโลกรัม)	การทำงานของระบบบำบัดน้ำเสีย							ปริมาณตะกอนส่วนเกินที่เกิดขึ้นจากระบบบำบัดน้ำเสียที่นำไปกำจัด (ลบ.ม.)	ปัญหาอุปสรรคและแนวทางแก้ไข	
						ระบบบำบัดน้ำเสีย (ปกติ/ผิดปกติ)	เครื่องสูบน้ำ (ปกติ/ผิดปกติ)	เครื่องเติมอากาศ (ปกติ/ผิดปกติ)	เครื่องกวน/ผสมน้ำเสีย (ปกติ/ผิดปกติ)	เครื่องกวน/ผสมสารเคมี (ปกติ/ผิดปกติ)	เครื่องสูบตะกอน (ปกติ/ผิดปกติ)	อื่น ๆ (ระบุ) (ปกติ/ผิดปกติ)			
09/07/66	9	82	69.70	ระบาย	ไม่ใช้	ปกติ	ปกติ	ปกติ	ไม่มี	ไม่มี	ปกติ	ไม่มี	ยังไม่กำจัด	ไม่มี	[redacted]
10/07/66	9	104	88.40	ระบาย	ไม่ใช้	ปกติ	ปกติ	ปกติ	ไม่มี	ไม่มี	ปกติ	ไม่มี	ยังไม่กำจัด	ไม่มี	
11/07/66	9	83	70.55	ระบาย	ไม่ใช้	ปกติ	ปกติ	ปกติ	ไม่มี	ไม่มี	ปกติ	ไม่มี	ยังไม่กำจัด	ไม่มี	
12/07/66	8	70	59.50	ระบาย	ไม่ใช้	ปกติ	ปกติ	ปกติ	ไม่มี	ไม่มี	ปกติ	ไม่มี	ยังไม่กำจัด	ไม่มี	
13/07/66	9	92	78.20	ระบาย	ไม่ใช้	ปกติ	ปกติ	ปกติ	ไม่มี	ไม่มี	ปกติ	ไม่มี	ยังไม่กำจัด	ไม่มี	
14/07/66	9	76	64.60	ระบาย	ไม่ใช้	ปกติ	ปกติ	ปกติ	ไม่มี	ไม่มี	ปกติ	ไม่มี	ยังไม่กำจัด	ไม่มี	
15/07/66	9	92	78.20	ระบาย	ไม่ใช้	ปกติ	ปกติ	ปกติ	ไม่มี	ไม่มี	ปกติ	ไม่มี	ยังไม่กำจัด	ไม่มี	
16/07/66	9	102	86.70	ระบาย	ไม่ใช้	ปกติ	ปกติ	ปกติ	ไม่มี	ไม่มี	ปกติ	ไม่มี	ยังไม่กำจัด	ไม่มี	
17/07/66	9	106	90.10	ระบาย	ไม่ใช้	ปกติ	ปกติ	ปกติ	ไม่มี	ไม่มี	ปกติ	ไม่มี	ยังไม่กำจัด	ไม่มี	
18/07/66	9	136	115.60	ระบาย	ไม่ใช้	ปกติ	ปกติ	ปกติ	ไม่มี	ไม่มี	ปกติ	ไม่มี	ยังไม่กำจัด	ไม่มี	

วัน เดือน ปี	สถิติและข้อมูลที่เก็บจากแหล่งกำเนิดมลพิษ														ลายมือชื่อ ผู้บันทึก
	ปริมาณการใช้ไฟฟ้าของระบบบำบัดน้ำเสีย (หน่วย)	ปริมาณน้ำใช้ในทุกกิจกรรมของแหล่งกำเนิดมลพิษ (ลบ.ม.)	ปริมาณน้ำเสียที่เข้าระบบบำบัดน้ำเสีย (ลบ.ม.) X 8.5 %	การระบายน้ำทิ้งจากระบบบำบัดน้ำเสีย (ระบาย/ไม่ระบาย)	ปริมาณสารเคมีหรือสารสกัดชีวภาพที่ใช้ (ชื่อ/ปริมาณ) (ลิตรหรือกิโลกรัม)	การทำงานของระบบบำบัดน้ำเสีย							ปริมาณตะกอนส่วนเกินที่เกิดขึ้นจากระบบบำบัดน้ำเสียที่นำไปกำจัด (ลบ.ม.)	ปัญหาอุปสรรคและแนวทางแก้ไข	
						ระบบบำบัดน้ำเสีย (ปกติ/ผิดปกติ)	เครื่องสูบน้ำ (ปกติ/ผิดปกติ)	เครื่องเติมอากาศ (ปกติ/ผิดปกติ)	เครื่องกวน/ผสมน้ำเสีย (ปกติ/ผิดปกติ)	เครื่องกวน/ผสมสารเคมี (ปกติ/ผิดปกติ)	เครื่องสูบตะกอน (ปกติ/ผิดปกติ)	อื่น ๆ (ระบุ) (ปกติ/ผิดปกติ)			
19/07/66	9	95	80.75	ระบาย	ไม่ใช้	ปกติ	ปกติ	ปกติ	ไม่มี	ไม่มี	ปกติ	ไม่มี	ยังไม่กำจัด	ไม่มี	[redacted]
20/07/66	9	97	82.45	ระบาย	ไม่ใช้	ปกติ	ไม่มี	ปกติ	ไม่มี	ไม่มี	ปกติ	ไม่มี	ยังไม่กำจัด	ไม่มี	
21/07/66	9	92	78.20	ระบาย	ไม่ใช้	ปกติ	ปกติ	ปกติ	ไม่มี	ไม่มี	ปกติ	ไม่มี	ยังไม่กำจัด	ไม่มี	
22/07/66	9	144	122.40	ระบาย	ไม่ใช้	ปกติ	ปกติ	ปกติ	ไม่มี	ไม่มี	ปกติ	ไม่มี	ยังไม่กำจัด	ไม่มี	
23/07/66	9	93	79.05	ระบาย	ไม่ใช้	ปกติ	ปกติ	ปกติ	ไม่มี	ไม่มี	ปกติ	ไม่มี	ยังไม่กำจัด	ไม่มี	
24/07/66	9	113	96.05	ระบาย	ไม่ใช้	ปกติ	ปกติ	ปกติ	ไม่มี	ไม่มี	ปกติ	ไม่มี	ยังไม่กำจัด	ไม่มี	
25/07/66	9	96	81.60	ระบาย	ไม่ใช้	ปกติ	ปกติ	ปกติ	ไม่มี	ไม่มี	ปกติ	ไม่มี	ยังไม่กำจัด	ไม่มี	
26/07/66	9	108	91.80	ระบาย	ไม่ใช้	ปกติ	ปกติ	ปกติ	ไม่มี	ไม่มี	ปกติ	ไม่มี	ยังไม่กำจัด	ไม่มี	
27/07/66	8	94	79.90	ระบาย	ไม่ใช้	ปกติ	ปกติ	ปกติ	ไม่มี	ไม่มี	ปกติ	ไม่มี	ยังไม่กำจัด	ไม่มี	
28/07/66	9	106	90.10	ระบาย	ไม่ใช้	ปกติ	ปกติ	ปกติ	ไม่มี	ไม่มี	ปกติ	ไม่มี	ยังไม่กำจัด	ไม่มี	

วัน เดือน ปี	สถิติและข้อมูลที่เก็บจากแหล่งกำเนิดมลพิษ														ลายมือชื่อ ผู้บันทึก
	ปริมาณการใช้ไฟฟ้าของระบบบำบัดน้ำเสีย (หน่วย)	ปริมาณน้ำใช้ในทุกกิจกรรมของแหล่งกำเนิดมลพิษ (ลบ.ม.)	ปริมาณน้ำเสียที่เข้าระบบบำบัดน้ำเสีย (ลบ.ม.) X 8.5 %	การระบายน้ำทิ้งจากระบบบำบัดน้ำเสีย (ระบาย/ไม่ระบาย)	ปริมาณสารเคมีหรือสารสกัดชีวภาพที่ใช้ (ชื่อ/ปริมาณ) (ลิตรหรือกิโลกรัม)	การทำงานของระบบบำบัดน้ำเสีย							ปริมาณตะกอนส่วนเกินที่เกิดขึ้นจากระบบบำบัดน้ำเสียที่นำไปกำจัด (ลบ.ม.)	ปัญหาอุปสรรคและแนวทางแก้ไข	
						ระบบบำบัดน้ำเสีย (ปกติ/ผิดปกติ)	เครื่องสูบน้ำ (ปกติ/ผิดปกติ)	เครื่องเติมอากาศ (ปกติ/ผิดปกติ)	เครื่องกวน/ผสมน้ำเสีย (ปกติ/ผิดปกติ)	เครื่องกวน/ผสมสารเคมี (ปกติ/ผิดปกติ)	เครื่องสูบตะกอน (ปกติ/ผิดปกติ)	อื่น ๆ (ระบุ) (ปกติ/ผิดปกติ)			
29/07/66	9	95	80.75	ระบาย	ไม่ใช้	ปกติ	ปกติ	ปกติ	ไม่มี	ไม่มี	ปกติ	ไม่มี	ยังไม่กำจัด	ไม่มี	[redacted]
30/07/66	9	73	62.05	ระบาย	ไม่ใช้	ปกติ	ปกติ	ปกติ	ไม่มี	ไม่มี	ปกติ	ไม่มี	ยังไม่กำจัด	ไม่มี	[redacted]
31/07/66	8	77	65.45	ระบาย	ไม่ใช้	ปกติ	ปกติ	ปกติ	ไม่มี	ไม่มี	ปกติ	ไม่มี	ยังไม่กำจัด	ไม่มี	[redacted]

หมายเหตุ ๑. ให้กรอกสถิติและข้อมูลเฉพาะในกรณีที่มีสถิติและข้อมูลนั้น ๆ ในแต่ละวัน

๒. ในกรณีระบบบำบัดน้ำเสียที่มีการติดตั้งเครื่องตรวจวัดคุณภาพน้ำทิ้งแบบอัตโนมัติ ให้แนบผลการตรวจวัดคุณภาพน้ำทิ้งทุกวันแยกตามพารามิเตอร์ที่ตรวจวัด และทำการสรุปผลเป็นสถิติและข้อมูลรายเดือน

ขอรับรองว่าการบันทึกสถิติและข้อมูลตามตารางข้างต้นถูกต้องทุกประการ

..... เจ้าของ หรือผู้ครอบครองแหล่งกำเนิดมลพิษ

(ผู้จัดการนิติบุคคลอาคารชุด เดอะ เบส การ์เดน-พระราม๙)

.... [redacted] ..... ผู้ควบคุมระบบบำบัดน้ำเสีย

ใบอนุญาตเลขที่ .....

หมดอายุ .....

ออกให้โดย .....

.....

ผู้รับจ้างให้บริการบำบัดน้ำเสีย

(.....)

ใบอนุญาตเลขที่ .....

หมดอายุ .....ออกให้โดย.....

แบบ ทส. 2

รายงานสรุปผลการทำงานของระบบบำบัดน้ำเสีย

ชื่อแหล่งกำเนิดมลพิษ : thebasegardanrama9

แหล่งกำเนิดมลพิษ ตั้งอยู่เลขที่ : 18 หมู่ที่ : ซอย :

ถนน : แขวง/ตำบล : หัวหมาก เขต/ตำบล : เขตบางกะปิ

จังหวัด : กรุงเทพมหานคร โทรศัพท์ : [redacted] โทรสาร :

มี : นาย เป็นเจ้าของหรือผู้ครอบครองแหล่งกำเนิดมลพิษ

ประกอบกิจการประเภท : อาคารชุด

ประเภทย่อย : ประเภท ก ตั้งแต่ 500 ห้องขึ้นไป จำนวนห้อง : 640

สังกัด : เอกชน

ใบอนุญาตเลขที่ (ถ้ามี) : ออกให้โดย : หมดอายุ : วว/ดด/ปปปป

ในการนี้ ขอรายงานสรุปผลการทำงานของระบบบำบัดน้ำเสีย ของแหล่งกำเนิดมลพิษสำหรับ เดือน กรกฎาคม พ.ศ. 2566 ตามที่ได้กำหนดในมาตรา 80 แห่งพระราชบัญญัติส่งเสริมและรักษาคุณภาพสิ่งแวดล้อมแห่งชาติ พ.ศ. 2535 ในฐานะ

ลงชื่อ นาย ธเนศ โชติทองหลาง เจ้าของหรือผู้ครอบครองแหล่งกำเนิดมลพิษ

ลงชื่อ _____ ผู้ควบคุมระบบบำบัดน้ำเสีย

ใบอนุญาตเลขที่ _____ หมดอายุ _____

ออกให้โดย _____

ลงชื่อ _____ ผู้รับจ้างให้บริการบำบัดน้ำเสีย

ใบอนุญาตเลขที่ _____ หมดอายุ _____

ออกให้โดย _____

2. ข้อมูลเกี่ยวกับระบบน้ำเสีย และแหล่งรองรับน้ำทิ้ง

(1) ประเภท / ชนิดของระบบบำบัดน้ำเสีย ความสามารถในการบำบัดน้ำเสีย

1. ระบบบำบัดน้ำเสียแบบแอกทิเวเต็ดสลัดจ์ (Activated Sludge Process) 360.00 ลบ.ม./วัน

(2) การทำงานของระบบบำบัดน้ำเสีย [X] แบบต่อเนื่อง 24 ชั่วโมง/วัน

[ ] แบบไม่ต่อเนื่อง (ระบุ)

(3) อุปกรณ์และเครื่องมือที่ใช้ในระบบบำบัดน้ำเสีย [X] เครื่องสูบน้ำ [X] ระบบเติมอากาศ

[ ] เครื่องกวน/ผสมน้ำเสีย [ ] เครื่องกวน/ผสมสารเคมี

[X] เครื่องสูบตะกอน [ ] อื่นๆ

[ ] อื่นๆ

[ ] อื่นๆ

(4) แหล่งรองรับน้ำทิ้ง (ระบุ)

(5) วิธีจัดการตะกอนที่เกิดขึ้นจากระบบบำบัดน้ำเสียและวิธีการกำจัด

3. สรุปผลการทำงานของระบบบำบัดน้ำเสียเป็นรายเดือน

(1) ปริมาณการใช้ไฟฟ้าของระบบบำบัดน้ำเสีย (หน่วย) 275.000 หน่วย

(2) ปริมาณน้ำใช้ในทุกกิจกรรมของแหล่งกำเนิดมลพิษ (ลบ.ม.) 2,916.000 ลบ.ม.

(3) ปริมาณน้ำเสียที่เข้าระบบบำบัดน้ำเสีย (ลบ.ม.) 2,478.600 ลบ.ม.

(4) การระบายน้ำทิ้งจากระบบบำบัดน้ำเสีย [X] ระบายทุกวัน

[ ] ระบายบางวัน (ระบุจำนวนวันที่ระบาย) วัน

[ ] ไม่ระบายเลย

(5) ปริมาณสารเคมี หรือสารสกัดชีวภาพที่ใช้ ปริมาณ หน่วย

1. 0.000 กิโลกรัม

(6) การทำงานของระบบบำบัดน้ำเสีย

ระบบบำบัดน้ำเสีย	[X] ปกติ	[ ] ผิดปกติ
เครื่องสูบน้ำ	[X] ปกติ	[ ] ผิดปกติ
ระบบเติมอากาศ	[X] ปกติ	[ ] ผิดปกติ
เครื่องสูบตะกอน	[X] ปกติ	[ ] ผิดปกติ

(7) ปริมาณตะกอนส่วนเกินที่เกิดขึ้นจากระบบบำบัดน้ำเสียที่นำไปกำจัด 0.00 กิโลกรัม

(8) ปัญหา อุปสรรค และแนวทางแก้ไข

คำเตือน ๑. เจ้าของหรือผู้ครอบครองแหล่งกำเนิดมลพิษ ผู้ควบคุมระบบบำบัดน้ำเสีย หรือผู้รับจ้างให้บริการบำบัดน้ำเสียผู้ใดไม่จัดเก็บสถิติ ข้อมูล หรือไม่ทำบันทึกหรือรายงาน ตามมาตรา ๘๐ ต้องระวางโทษจำคุกไม่เกินหนึ่งเดือน หรือปรับไม่เกินหนึ่งหมื่นบาท หรือทั้งจำทั้งปรับตามมาตรา ๑๐๖

๒. ผู้ควบคุมระบบบำบัดน้ำเสียหรือผู้รับจ้างให้บริการบำบัดน้ำเสียผู้ใดทำบันทึกหรือรายงาน โดยแสดงข้อความอันเป็นเท็จ ต้องระวางโทษจำคุกไม่เกินหนึ่งปี หรือปรับไม่เกิน หนึ่งแสนบาท หรือทั้งจำทั้งปรับตามมาตรา ๑๐๗

แบบ ทส. ๑

แบบบันทึกรายละเอียดของสถิติและข้อมูลซึ่งแสดงผลการทำงานของระบบบำบัดน้ำเสีย
ของแหล่งกำเนิดมลพิษ

ส.ค. 66

แหล่งกำเนิดมลพิษ ตั้งอยู่เลขที่ 18 ถนน พระราม9 แขวง หัวหมาก เขต บางกะปิ จังหวัด กรุงเทพมหานคร 10240 โทรศัพท์ [redacted]

นิติบุคคลอาคารชุด เดอะ เบส การ์เดน-พระราม 9 เป็นเจ้าของหรือผู้ครอบครองแหล่งกำเนิดมลพิษ ประกอบกิจการประเภทห้องชุดพักอาศัยเท่านั้น ใบอนุญาตเลขที่ ไม่มี กทม.6 ออกให้โดยกรมการปกครอง และสิ่งแวดล้อม ไม่มี ซึ่งมีแผนผังแสดงการทำงานของระบบบำบัดน้ำเสีย ดังนี้

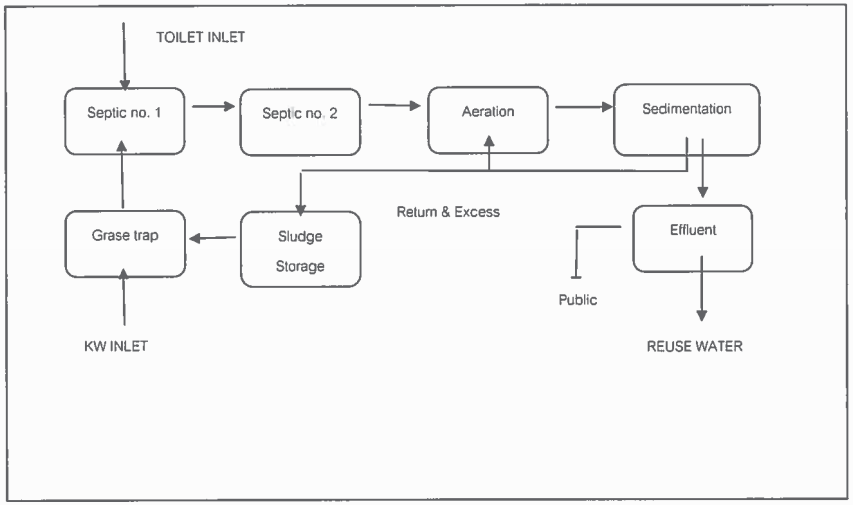

ได้จัดเก็บสถิติและข้อมูลแสดงผลการทำงานของระบบบำบัดน้ำเสียปรากฏตามตาราง ดังนี้

วัน เดือน ปี	สถิติและข้อมูลที่เก็บจากแหล่งกำเนิดมลพิษ														ลายมือชื่อ ผู้บันทึก
	ปริมาณการใช้ไฟฟ้าของระบบบำบัดน้ำเสีย (หน่วย)	ปริมาณน้ำใช้ในทุกกิจกรรมของแหล่งกำเนิดมลพิษ (ลบ.ม.)	ปริมาณน้ำเสียที่เข้าระบบบำบัดน้ำเสีย (ลบ.ม.) X 8.5 %	การระบายน้ำทิ้งจากระบบบำบัดน้ำเสีย (ระบาย/ไม่ระบาย)	ปริมาณสารเคมีหรือสารสกัดชีวภาพที่ใช้ (ชื่อ/ปริมาณ) (ลิตรหรือกิโลกรัม)	การทำงานของระบบบำบัดน้ำเสีย							ปริมาณตะกอนส่วนเกินที่เกิดขึ้นจากระบบบำบัดน้ำเสียที่นำไปกำจัด (ลบ.ม.)	ปัญหาอุปสรรคและแนวทางแก้ไข	
						ระบบบำบัดน้ำเสีย (ปกติ/ผิดปกติ)	เครื่องสูบน้ำ (ปกติ/ผิดปกติ)	เครื่องเติมอากาศ (ปกติ/ผิดปกติ)	เครื่องกวน/ผสมน้ำเสีย (ปกติ/ผิดปกติ)	เครื่องกวน/ผสมสารเคมี (ปกติ/ผิดปกติ)	เครื่องสูบตะกอน (ปกติ/ผิดปกติ)	อื่น ๆ (ระบุ) (ปกติ/ผิดปกติ)			
01/08/66	9	85	72.25	ระบาย	ไม่ใช้	ปกติ	ปกติ	ปกติ	ไม่มี	ไม่มี	ปกติ	ไม่มี	ยังไม่กำจัด	ไม่มี	[redacted]
02/08/66	9	91	77.35	ระบาย	ไม่ใช้	ปกติ	ปกติ	ปกติ	ไม่มี	ไม่มี	ปกติ	ไม่มี	ยังไม่กำจัด	ไม่มี	
03/08/66	9	90	76.5	ระบาย	ไม่ใช้	ปกติ	ปกติ	ปกติ	ไม่มี	ไม่มี	ปกติ	ไม่มี	ยังไม่กำจัด	ไม่มี	
04/08/66	9	95	80.75	ระบาย	ไม่ใช้	ปกติ	ปกติ	ปกติ	ไม่มี	ไม่มี	ปกติ	ไม่มี	ยังไม่กำจัด	ไม่มี	
05/08/66	8	90	76.5	ระบาย	ไม่ใช้	ปกติ	ปกติ	ปกติ	ไม่มี	ไม่มี	ปกติ	ไม่มี	ยังไม่กำจัด	ไม่มี	
06/08/66	9	98	83.3	ระบาย	ไม่ใช้	ปกติ	ปกติ	ปกติ	ไม่มี	ไม่มี	ปกติ	ไม่มี	ยังไม่กำจัด	ไม่มี	
07/08/66	9	86	73.1	ระบาย	ไม่ใช้	ปกติ	ปกติ	ปกติ	ไม่มี	ไม่มี	ปกติ	ไม่มี	ยังไม่กำจัด	ไม่มี	
08/08/66	10	89	75.65	ระบาย	ไม่ใช้	ปกติ	ปกติ	ปกติ	ไม่มี	ไม่มี	ปกติ	ไม่มี	ยังไม่กำจัด	ไม่มี	

วัน เดือน ปี	สถิติและข้อมูลที่เก็บจากแหล่งกำเนิดมลพิษ														ลายมือชื่อ ผู้บันทึก
	ปริมาณการใช้ไฟฟ้าของระบบบำบัดน้ำเสีย (หน่วย)	ปริมาณน้ำใช้ในทุกกิจกรรมของแหล่งกำเนิดมลพิษ (ลบ.ม.)	ปริมาณน้ำเสียที่เข้าระบบบำบัดน้ำเสีย (ลบ.ม.) X 8.5 %	การระบายน้ำทิ้งจากระบบบำบัดน้ำเสีย (ระบาย/ไม่ระบาย)	ปริมาณสารเคมีหรือสารสกัดชีวภาพที่ใช้ (ชื่อ/ปริมาณ) (ลิตรหรือกิโลกรัม)	การทำงานของระบบบำบัดน้ำเสีย							ปริมาณตะกอนส่วนเกินที่เกิดขึ้นจากระบบบำบัดน้ำเสียที่นำไปกำจัด (ลบ.ม.)	ปัญหาอุปสรรคและแนวทางแก้ไข	
						ระบบบำบัดน้ำเสีย (ปกติ/ผิดปกติ)	เครื่องสูบน้ำ (ปกติ/ผิดปกติ)	เครื่องเติมอากาศ (ปกติ/ผิดปกติ)	เครื่องกวน/ผสมน้ำเสีย (ปกติ/ผิดปกติ)	เครื่องกวน/ผสมสารเคมี (ปกติ/ผิดปกติ)	เครื่องสูบตะกอน (ปกติ/ผิดปกติ)	อื่น ๆ (ระบุ) (ปกติ/ผิดปกติ)			
09/08/66	9	89	75.65	ระบาย	ไม่ใช้	ปกติ	ปกติ	ปกติ	ไม่มี	ไม่มี	ปกติ	ไม่มี	ยังไม่กำจัด	ไม่มี	[redacted]
10/08/66	9	86	73.1	ระบาย	ไม่ใช้	ปกติ	ปกติ	ปกติ	ไม่มี	ไม่มี	ปกติ	ไม่มี	ยังไม่กำจัด	ไม่มี	
11/08/66	9	94	79.9	ระบาย	ไม่ใช้	ปกติ	ปกติ	ปกติ	ไม่มี	ไม่มี	ปกติ	ไม่มี	ยังไม่กำจัด	ไม่มี	
12/08/66	9	91	77.35	ระบาย	ไม่ใช้	ปกติ	ปกติ	ปกติ	ไม่มี	ไม่มี	ปกติ	ไม่มี	ยังไม่กำจัด	ไม่มี	
13/08/66	9	95	80.75	ระบาย	ไม่ใช้	ปกติ	ปกติ	ปกติ	ไม่มี	ไม่มี	ปกติ	ไม่มี	ยังไม่กำจัด	ไม่มี	
14/08/66	9	89	75.65	ระบาย	ไม่ใช้	ปกติ	ปกติ	ปกติ	ไม่มี	ไม่มี	ปกติ	ไม่มี	ยังไม่กำจัด	ไม่มี	
15/08/66	9	105	89.25	ระบาย	ไม่ใช้	ปกติ	ปกติ	ปกติ	ไม่มี	ไม่มี	ปกติ	ไม่มี	ยังไม่กำจัด	ไม่มี	
16/08/66	9	105	89.25	ระบาย	ไม่ใช้	ปกติ	ปกติ	ปกติ	ไม่มี	ไม่มี	ปกติ	ไม่มี	ยังไม่กำจัด	ไม่มี	
17/08/66	9	83	70.55	ระบาย	ไม่ใช้	ปกติ	ปกติ	ปกติ	ไม่มี	ไม่มี	ปกติ	ไม่มี	ยังไม่กำจัด	ไม่มี	
18/08/66	9	101	85.85	ระบาย	ไม่ใช้	ปกติ	ปกติ	ปกติ	ไม่มี	ไม่มี	ปกติ	ไม่มี	ยังไม่กำจัด	ไม่มี	

วัน เดือน ปี	สถิติและข้อมูลที่เก็บจากแหล่งกำเนิดมลพิษ														ลายมือชื่อ ผู้บันทึก
	ปริมาณการใช้ไฟฟ้าของระบบบำบัดน้ำเสีย (หน่วย)	ปริมาณน้ำใช้ในทุกกิจกรรมของแหล่งกำเนิดมลพิษ (ลบ.ม.)	ปริมาณน้ำเสียที่เข้าระบบบำบัดน้ำเสีย (ลบ.ม.) X 8.5 %	การระบายน้ำทิ้งจากระบบบำบัดน้ำเสีย (ระบาย/ไม่ระบาย)	ปริมาณสารเคมีหรือสารสกัดชีวภาพที่ใช้ (ชื่อ/ปริมาณ) (ลิตรหรือกิโลกรัม)	การทำงานของระบบบำบัดน้ำเสีย							ปริมาณตะกอนส่วนเกินที่เกิดขึ้นจากระบบบำบัดน้ำเสียที่นำไปกำจัด (ลบ.ม.)	ปัญหาอุปสรรคและแนวทางแก้ไข	
						ระบบบำบัดน้ำเสีย (ปกติ/ผิดปกติ)	เครื่องสูบน้ำ (ปกติ/ผิดปกติ)	เครื่องเติมอากาศ (ปกติ/ผิดปกติ)	เครื่องกวน/ผสมน้ำเสีย (ปกติ/ผิดปกติ)	เครื่องกวน/ผสมสารเคมี (ปกติ/ผิดปกติ)	เครื่องสูบตะกอน (ปกติ/ผิดปกติ)	อื่น ๆ (ระบุ) (ปกติ/ผิดปกติ)			
19/08/66	9	100	85	ระบาย	ไม่ใช้	ปกติ	ปกติ	ปกติ	ไม่มี	ไม่มี	ปกติ	ไม่มี	ยังไม่กำจัด	ไม่มี	[redacted]
20/08/66	5	83	70.55	ระบาย	ไม่ใช้	ปกติ	ไม่มี	ปกติ	ไม่มี	ไม่มี	ปกติ	ไม่มี	ยังไม่กำจัด	ไม่มี	
21/08/66	5	117	99.45	ระบาย	ไม่ใช้	ปกติ	ปกติ	ปกติ	ไม่มี	ไม่มี	ปกติ	ไม่มี	ยังไม่กำจัด	ไม่มี	
22/08/66	4	92	78.2	ระบาย	ไม่ใช้	ปกติ	ปกติ	ปกติ	ไม่มี	ไม่มี	ปกติ	ไม่มี	ยังไม่กำจัด	ไม่มี	
23/08/66	4	85	72.25	ระบาย	ไม่ใช้	ปกติ	ปกติ	ปกติ	ไม่มี	ไม่มี	ปกติ	ไม่มี	ยังไม่กำจัด	ไม่มี	
24/08/66	13	98	83.3	ระบาย	ไม่ใช้	ปกติ	ปกติ	ปกติ	ไม่มี	ไม่มี	ปกติ	ไม่มี	ยังไม่กำจัด	ไม่มี	
25/08/66	13	89	75.65	ระบาย	ไม่ใช้	ปกติ	ปกติ	ปกติ	ไม่มี	ไม่มี	ปกติ	ไม่มี	ยังไม่กำจัด	ไม่มี	
26/08/66	13	85	72.25	ระบาย	ไม่ใช้	ปกติ	ปกติ	ปกติ	ไม่มี	ไม่มี	ปกติ	ไม่มี	ยังไม่กำจัด	ไม่มี	
27/08/66	12	112	95.2	ระบาย	ไม่ใช้	ปกติ	ปกติ	ปกติ	ไม่มี	ไม่มี	ปกติ	ไม่มี	ยังไม่กำจัด	ไม่มี	
28/08/66	13	92	78.2	ระบาย	ไม่ใช้	ปกติ	ปกติ	ปกติ	ไม่มี	ไม่มี	ปกติ	ไม่มี	ยังไม่กำจัด	ไม่มี	[redacted]

วัน เดือน ปี	สถิติและข้อมูลที่เก็บจากแหล่งกำเนิดมลพิษ														ลายมือชื่อผู้บันทึก
	ปริมาณการใช้ไฟฟ้าของระบบบำบัดน้ำเสีย (หน่วย)	ปริมาณน้ำใช้ในทุกกิจกรรมของแหล่งกำเนิดมลพิษ (ลบ.ม.)	ปริมาณน้ำเสียที่เข้าระบบบำบัดน้ำเสีย (ลบ.ม.) X 8.5 %	การระบายน้ำทิ้งจากระบบบำบัดน้ำเสีย (ระบาย/ไม่ระบาย)	ปริมาณสารเคมีหรือสารสกัดชีวภาพที่ใช้ (ชื่อ/ปริมาณ) (ลิตรหรือกิโลกรัม)	การทำงานของระบบบำบัดน้ำเสีย							ปริมาณตะกอนส่วนเกินที่เกิดขึ้นจากระบบบำบัดน้ำเสียที่นำไปกำจัด (ลบ.ม.)	ปัญหาอุปสรรคและแนวทางแก้ไข	
						ระบบบำบัดน้ำเสีย (ปกติ/ผิดปกติ)	เครื่องสูบน้ำ (ปกติ/ผิดปกติ)	เครื่องเติมอากาศ (ปกติ/ผิดปกติ)	เครื่องกวน/ผสมน้ำเสีย (ปกติ/ผิดปกติ)	เครื่องกวน/ผสมสารเคมี (ปกติ/ผิดปกติ)	เครื่องสูบตะกอน (ปกติ/ผิดปกติ)	อื่น ๆ (ระบุ) (ปกติ/ผิดปกติ)			
29/08/66	13	87	73.95	ระบาย	ไม่ใช้	ปกติ	ปกติ	ปกติ	ไม่มี	ไม่มี	ปกติ	ไม่มี	ยังไม่กำจัด	ไม่มี	[redacted]
30/08/66	13	115	97.75	ระบาย	ไม่ใช้	ปกติ	ปกติ	ปกติ	ไม่มี	ไม่มี	ปกติ	ไม่มี	ยังไม่กำจัด	ไม่มี	
31/08/66	13	82	69.7	ระบาย	ไม่ใช้	ปกติ	ปกติ	ปกติ	ไม่มี	ไม่มี	ปกติ	ไม่มี	ยังไม่กำจัด	ไม่มี	

หมายเหตุ ๑. ให้กรอกสถิติและข้อมูลเฉพาะในกรณีที่มีสถิติและข้อมูลนั้น ๆ ในแต่ละวัน

๒. ในกรณีระบบบำบัดน้ำเสียที่มีการติดตั้งเครื่องตรวจวัดคุณภาพน้ำทิ้งแบบอัตโนมัติ ให้แนบผลการตรวจวัดคุณภาพน้ำทิ้งทุกวันแยกตามพารามิเตอร์ที่ตรวจวัด และทำการสรุปผลเป็นสถิติและข้อมูลรายเดือน

ขอรับรองว่าการบันทึกส[redacted]ถูกต้องทุกประการ

..[redacted]... เจ้าของ หรือผู้ครอบครองแหล่งกำเนิดมลพิษ

(ผู้จัดการนิติบุคคลอาคารชุด เดอะ เบส การ์เดน-พระราม9)

[redacted]..... ผู้ควบคุมระบบบำบัดน้ำเสีย

(หัวหน้าช่างประจำอาคารชุดฯ)

ใบอนุญาตเลขที่ .....

หมดอายุ .....

ออกให้โดย .....

.....

ผู้รับจ้างให้บริการบำบัดน้ำเสีย

(.....)

ใบอนุญาตเลขที่ .....

หมดอายุ .....ออกให้โดย.....

แบบ ทส. 2

รายงานสรุปผลการทำงานของระบบบำบัดน้ำเสีย

ชื่อแหล่งกำเนิดมลพิษ : thebasegardanrama9

แหล่งกำเนิดมลพิษ ตั้งอยู่เลขที่ : 18 หมู่ที่ : ซอย :

ถนน : แขวง/ตำบล : หัวหมาก เขต/ตำบล : เขตบางกะปิ

จังหวัด : กรุงเทพมหานคร โทรศัพท์ : [redacted] โทรสาร :

มี : นาย เป็นเจ้าของหรือผู้ครอบครองแหล่งกำเนิดมลพิษ

ประกอบกิจการประเภท : อาคารชุด

ประเภทย่อย : ประเภท ก ตั้งแต่ 500 ห้องขึ้นไป จำนวนห้อง : 640

สังกัด : เอกชน

ใบอนุญาตเลขที่ (ถ้ามี) : ออกให้โดย : หมดอายุ : วว/ดด/ปปปป

ในการนี้ ขอรายงานสรุปผลการทำงานของระบบบำบัดน้ำเสีย ของแหล่งกำเนิดมลพิษสำหรับ เดือน สิงหาคม พ.ศ. 2566 ตามที่ได้กำหนดในมาตรา 80 แห่งพระราชบัญญัติส่งเสริมและรักษาคุณภาพสิ่งแวดล้อมแห่งชาติ พ.ศ. 2535 ในฐานะ

ลงชื่อ นาย ธเนศ โชติทองหลาง เจ้าของหรือผู้ครอบครองแหล่งกำเนิดมลพิษ

ลงชื่อ _____ ผู้ควบคุมระบบบำบัดน้ำเสีย

ใบอนุญาตเลขที่ _____ หมดอายุ _____

ออกให้โดย _____

ลงชื่อ _____ ผู้รับจ้างให้บริการบำบัดน้ำเสีย

ใบอนุญาตเลขที่ _____ หมดอายุ _____

ออกให้โดย _____

ข้อมูลเกี่ยวกับระบบน้ำเสีย และแหล่งรองรับน้ำทิ้ง

(1) ประเภท / ชนิดของระบบบำบัดน้ำเสีย ความสามารถในการบำบัดน้ำเสีย

1. ระบบบำบัดน้ำเสียแบบแอกทิเวเต็ดสลัดจ์ (Activated Sludge Process) 3,600.00 ลบ.ม./วัน

(2) การทำงานของระบบบำบัดน้ำเสีย [X] แบบต่อเนื่อง 24 ชั่วโมง/วัน

[ ] แบบไม่ต่อเนื่อง (ระบุ)

(3) อุปกรณ์และเครื่องมือที่ใช้ในระบบบำบัดน้ำเสีย [X] เครื่องสูบน้ำ [X] ระบบเติมอากาศ

[ ] เครื่องกวน/ผสมน้ำเสีย [ ] เครื่องกวน/ผสมสารเคมี

[X] เครื่องสูบตะกอน [ ] อื่นๆ

[ ] อื่นๆ

[ ] อื่นๆ

(4) แหล่งรองรับน้ำทิ้ง (ระบุ) ระบายลงสู่ท่อระบายน้ำสาธารณะ

(5) วิธีจัดการตะกอนที่เกิดขึ้นจากระบบบำบัดน้ำเสียและวิธีการกำจัด ไม่ได้กำจัด

3. สรุปผลการทำงานของระบบบำบัดน้ำเสียเป็นรายเดือน

(1) ปริมาณการใช้ไฟฟ้าของระบบบำบัดน้ำเสีย (หน่วย) 292.000 หน่วย

(2) ปริมาณน้ำใช้ในทุกกิจกรรมของแหล่งกำเนิดมลพิษ (ลบ.ม.) 2,902.000 ลบ.ม.

(3) ปริมาณน้ำเสียที่เข้าระบบบำบัดน้ำเสีย (ลบ.ม.) 2,466.700 ลบ.ม.

(4) การระบายน้ำทิ้งจากระบบบำบัดน้ำเสีย [X] ระบายทุกวัน

[ ] ระบายบางวัน (ระบุจำนวนวันที่ระบาย) วัน

[ ] ไม่ระบายเลย

(5) ปริมาณสารเคมี หรือสารสกัดชีวภาพที่ใช้ ปริมาณ หน่วย

1. ไม่มี 0.000 กิโลกรัม

(6) การทำงานของระบบบำบัดน้ำเสีย

ระบบบำบัดน้ำเสีย	[X] ปกติ	[ ] ผิดปกติ
เครื่องสูบน้ำ	[X] ปกติ	[ ] ผิดปกติ
ระบบเติมอากาศ	[X] ปกติ	[ ] ผิดปกติ
เครื่องสูบตะกอน	[X] ปกติ	[ ] ผิดปกติ

(7) ปริมาณตะกอนส่วนเกินที่เกิดขึ้นจากระบบบำบัดน้ำเสียที่นำไปกำจัด 0.00 กิโลกรัม

(8) ปัญหา อุปสรรค และแนวทางแก้ไข ไม่มี

คำเตือน ๑. เจ้าของหรือผู้ครอบครองแหล่งกำเนิดมลพิษ ผู้ควบคุมระบบบำบัดน้ำเสีย หรือผู้รับจ้างให้บริการบำบัดน้ำเสียผู้ใดไม่จัดเก็บสถิติ ข้อมูล หรือไม่ทำบันทึกหรือรายงาน ตามมาตรา ๘๐ ต้องระวางโทษจำคุกไม่เกินหนึ่งเดือน หรือปรับไม่เกินหนึ่งหมื่นบาท หรือทั้งจำทั้งปรับตามมาตรา ๑๐๖

๒. ผู้ควบคุมระบบบำบัดน้ำเสียหรือผู้รับจ้างให้บริการบำบัดน้ำเสียผู้ใดทำบันทึกหรือรายงาน โดยแสดงข้อความอันเป็นเท็จ ต้องระวางโทษจำคุกไม่เกินหนึ่งปี หรือปรับไม่เกิน หนึ่งแสนบาท หรือทั้งจำทั้งปรับตามมาตรา ๑๐๗

แบบ ทส. ๑

แบบบันทึกรายละเอียดของสถิติและข้อมูลซึ่งแสดงผลการทำงานของระบบบำบัดน้ำเสีย ของแหล่งกำเนิดมลพิษ

ก.ย. 66

แหล่งกำเนิดมลพิษ ตั้งอยู่เลขที่ 18 ถนน พระราม9 แขวง หัวหมาก เขต บางกะปิ จังหวัด กรุงเทพมหานคร 10240 โทรศัพท์ [redacted]

นิติบุคคลอาคารชุด เดอะ เบส การ์เดน-พระราม 9 เป็นเจ้าของหรือผู้ครอบครองแหล่งกำเนิดมลพิษ ประกอบกิจการประเภทห้องชุดพักอาศัยเท่านั้น ใบอนุญาตเลขที่ ไม่มี กทม.6 ออกให้โดยกรมการปกครอง และสิ่งแวดล้อม ไม่มี ซึ่งมีแผนผังแสดงการทำงานของระบบบำบัดน้ำเสีย ดังนี้

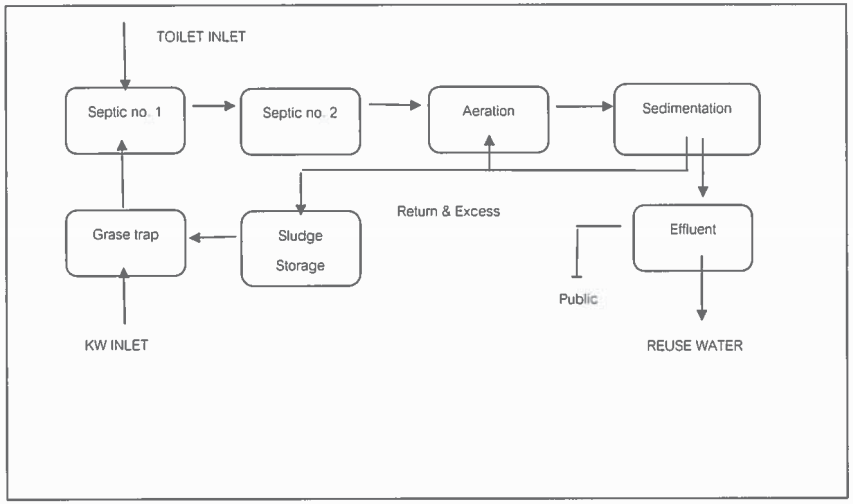

ได้จัดเก็บสถิติและข้อมูลแสดงผลการทำงานของระบบบำบัดน้ำเสียปรากฏตามตาราง ดังนี้

วัน เดือน ปี	สถิติและข้อมูลที่เก็บจากแหล่งกำเนิดมลพิษ														ลายมือชื่อ ผู้บันทึก
	ปริมาณการใช้ไฟฟ้าของระบบบำบัดน้ำเสีย (หน่วย)	ปริมาณน้ำใช้ในทุกกิจกรรมของแหล่งกำเนิดมลพิษ (ลบ.ม.)	ปริมาณน้ำเสียที่เข้าระบบบำบัดน้ำเสีย (ลบ.ม.) X 8.5 %	การระบายน้ำทิ้งจากระบบบำบัดน้ำเสีย (ระบาย/ไม่ระบาย)	ปริมาณสารเคมีหรือสารสกัดชีวภาพที่ใช้ (ชื่อ/ปริมาณ) (ลิตรหรือกิโลกรัม)	การทำงานของระบบบำบัดน้ำเสีย							ปริมาณตะกอนส่วนเกินที่เกิดขึ้นจากระบบบำบัดน้ำเสียที่นำไปกำจัด (ลบ.ม.)	ปัญหาอุปสรรคและแนวทางแก้ไข	
						ระบบบำบัดน้ำเสีย (ปกติ/ผิดปกติ)	เครื่องสูบน้ำ (ปกติ/ผิดปกติ)	เครื่องเติมอากาศ (ปกติ/ผิดปกติ)	เครื่องกวน/ผสมน้ำเสีย (ปกติ/ผิดปกติ)	เครื่องกวน/ผสมสารเคมี (ปกติ/ผิดปกติ)	เครื่องสูบตะกอน (ปกติ/ผิดปกติ)	อื่น ๆ (ระบุ) (ปกติ/ผิดปกติ)			
01/09/66	12	87	73.95	ระบาย	ไม่ใช้	ปกติ	ปกติ	ปกติ	ไม่มี	ไม่มี	ปกติ	ไม่มี	ยังไม่กำจัด	ไม่มี	[redacted]
02/09/66	11	89	75.65	ระบาย	ไม่ใช้	ปกติ	ปกติ	ปกติ	ไม่มี	ไม่มี	ปกติ	ไม่มี	ยังไม่กำจัด	ไม่มี	
03/09/66	12	94	79.90	ระบาย	ไม่ใช้	ปกติ	ปกติ	ปกติ	ไม่มี	ไม่มี	ปกติ	ไม่มี	ยังไม่กำจัด	ไม่มี	
04/09/66	16	103	87.55	ระบาย	ไม่ใช้	ปกติ	ปกติ	ปกติ	ไม่มี	ไม่มี	ปกติ	ไม่มี	ยังไม่กำจัด	ไม่มี	
05/09/66	13	95	80.75	ระบาย	ไม่ใช้	ปกติ	ปกติ	ปกติ	ไม่มี	ไม่มี	ปกติ	ไม่มี	ยังไม่กำจัด	ไม่มี	
06/09/66	13	104	88.40	ระบาย	ไม่ใช้	ปกติ	ปกติ	ปกติ	ไม่มี	ไม่มี	ปกติ	ไม่มี	ยังไม่กำจัด	ไม่มี	
07/09/66	13	86	73.10	ระบาย	ไม่ใช้	ปกติ	ปกติ	ปกติ	ไม่มี	ไม่มี	ปกติ	ไม่มี	ยังไม่กำจัด	ไม่มี	
08/09/66	13	88	74.80	ระบาย	ไม่ใช้	ปกติ	ปกติ	ปกติ	ไม่มี	ไม่มี	ปกติ	ไม่มี	ยังไม่กำจัด	ไม่มี	

วัน เดือน ปี	สถิติและข้อมูลที่เก็บจากแหล่งกำเนิดมลพิษ														ลายมือชื่อ ผู้บันทึก
	ปริมาณการใช้ไฟฟ้าของระบบบำบัดน้ำเสีย (หน่วย)	ปริมาณน้ำใช้ในทุกกิจกรรมของแหล่งกำเนิดมลพิษ (ลบ.ม.)	ปริมาณน้ำเสียที่เข้าระบบบำบัดน้ำเสีย (ลบ.ม.) X 8.5 %	การระบายน้ำทิ้งจากระบบบำบัดน้ำเสีย (ระบาย/ไม่ระบาย)	ปริมาณสารเคมีหรือสารสกัดชีวภาพที่ใช้ (ชื่อ/ปริมาณ) (ลิตรหรือกิโลกรัม)	การทำงานของระบบบำบัดน้ำเสีย							ปริมาณตะกอนส่วนเกินที่เกิดขึ้นจากระบบบำบัดน้ำเสียที่นำไปกำจัด (ลบ.ม.)	ปัญหาอุปสรรคและแนวทางแก้ไข	
						ระบบบำบัดน้ำเสีย (ปกติ/ผิดปกติ)	เครื่องสูบน้ำ (ปกติ/ผิดปกติ)	เครื่องเติมอากาศ (ปกติ/ผิดปกติ)	เครื่องกวน/ผสมน้ำเสีย (ปกติ/ผิดปกติ)	เครื่องกวน/ผสมสารเคมี (ปกติ/ผิดปกติ)	เครื่องสูบตะกอน (ปกติ/ผิดปกติ)	อื่น ๆ (ระบุ) (ปกติ/ผิดปกติ)			
09/09/66	13	103	87.55	ระบาย	ไม่ใช้	ปกติ	ปกติ	ปกติ	ไม่มี	ไม่มี	ปกติ	ไม่มี	ยังไม่กำจัด	ไม่มี	[redacted]
10/09/66	12	83	70.55	ระบาย	ไม่ใช้	ปกติ	ปกติ	ปกติ	ไม่มี	ไม่มี	ปกติ	ไม่มี	ยังไม่กำจัด	ไม่มี	
11/09/66	13	117	99.45	ระบาย	ไม่ใช้	ปกติ	ปกติ	ปกติ	ไม่มี	ไม่มี	ปกติ	ไม่มี	ยังไม่กำจัด	ไม่มี	
12/09/66	14	87	73.95	ระบาย	ไม่ใช้	ปกติ	ปกติ	ปกติ	ไม่มี	ไม่มี	ปกติ	ไม่มี	ยังไม่กำจัด	ไม่มี	
13/09/66	13	87	73.95	ระบาย	ไม่ใช้	ปกติ	ปกติ	ปกติ	ไม่มี	ไม่มี	ปกติ	ไม่มี	ยังไม่กำจัด	ไม่มี	
14/09/66	12	86	73.10	ระบาย	ไม่ใช้	ปกติ	ปกติ	ปกติ	ไม่มี	ไม่มี	ปกติ	ไม่มี	ยังไม่กำจัด	ไม่มี	
15/09/66	13	92	78.20	ระบาย	ไม่ใช้	ปกติ	ปกติ	ปกติ	ไม่มี	ไม่มี	ปกติ	ไม่มี	ยังไม่กำจัด	ไม่มี	
16/09/66	12	83	70.55	ระบาย	ไม่ใช้	ปกติ	ปกติ	ปกติ	ไม่มี	ไม่มี	ปกติ	ไม่มี	ยังไม่กำจัด	ไม่มี	
17/09/66	12	85	72.25	ระบาย	ไม่ใช้	ปกติ	ปกติ	ปกติ	ไม่มี	ไม่มี	ปกติ	ไม่มี	ยังไม่กำจัด	ไม่มี	
18/09/66	13	105	89.25	ระบาย	ไม่ใช้	ปกติ	ปกติ	ปกติ	ไม่มี	ไม่มี	ปกติ	ไม่มี	ยังไม่กำจัด	ไม่มี	

วัน เดือน ปี	สถิติและข้อมูลที่เก็บจากแหล่งกำเนิดมลพิษ														ลายมือชื่อ ผู้บันทึก
	ปริมาณการใช้ไฟฟ้าของระบบบำบัดน้ำเสีย (หน่วย)	ปริมาณน้ำใช้ในทุกกิจกรรมของแหล่งกำเนิดมลพิษ (ลบ.ม.)	ปริมาณน้ำเสียที่เข้าระบบบำบัดน้ำเสีย (ลบ.ม.) X 8.5 %	การระบายน้ำทิ้งจากระบบบำบัดน้ำเสีย (ระบาย/ไม่ระบาย)	ปริมาณสารเคมีหรือสารสกัดชีวภาพที่ใช้ (ชื่อ/ปริมาณ) (ลิตรหรือกิโลกรัม)	การทำงานของระบบบำบัดน้ำเสีย							ปริมาณตะกอนส่วนเกินที่เกิดขึ้นจากระบบบำบัดน้ำเสียที่นำไปกำจัด (ลบ.ม.)	ปัญหาอุปสรรคและแนวทางแก้ไข	
						ระบบบำบัดน้ำเสีย (ปกติ/ผิดปกติ)	เครื่องสูบน้ำ (ปกติ/ผิดปกติ)	เครื่องเติมอากาศ (ปกติ/ผิดปกติ)	เครื่องกวน/ผสมน้ำเสีย (ปกติ/ผิดปกติ)	เครื่องกวน/ผสมสารเคมี (ปกติ/ผิดปกติ)	เครื่องสูบตะกอน (ปกติ/ผิดปกติ)	อื่น ๆ (ระบุ) (ปกติ/ผิดปกติ)			
19/09/66	13	84	71.40	ระบาย	ไม่ใช้	ปกติ	ปกติ	ปกติ	ไม่มี	ไม่มี	ปกติ	ไม่มี	ยังไม่กำจัด	ไม่มี	[redacted]
20/09/66	13	83	70.55	ระบาย	ไม่ใช้	ปกติ	ไม่มี	ปกติ	ไม่มี	ไม่มี	ปกติ	ไม่มี	ยังไม่กำจัด	ไม่มี	
21/09/66	13	112	95.20	ระบาย	ไม่ใช้	ปกติ	ปกติ	ปกติ	ไม่มี	ไม่มี	ปกติ	ไม่มี	ยังไม่กำจัด	ไม่มี	
22/09/66	14	108	91.80	ระบาย	ไม่ใช้	ปกติ	ปกติ	ปกติ	ไม่มี	ไม่มี	ปกติ	ไม่มี	ยังไม่กำจัด	ไม่มี	
23/09/66	12	52	44.20	ระบาย	ไม่ใช้	ปกติ	ปกติ	ปกติ	ไม่มี	ไม่มี	ปกติ	ไม่มี	ยังไม่กำจัด	ไม่มี	
24/09/66	12	82	69.70	ระบาย	ไม่ใช้	ปกติ	ปกติ	ปกติ	ไม่มี	ไม่มี	ปกติ	ไม่มี	ยังไม่กำจัด	ไม่มี	
25/09/66	11	112	95.20	ระบาย	ไม่ใช้	ปกติ	ปกติ	ปกติ	ไม่มี	ไม่มี	ปกติ	ไม่มี	ยังไม่กำจัด	ไม่มี	
26/09/66	13	89	75.65	ระบาย	ไม่ใช้	ปกติ	ปกติ	ปกติ	ไม่มี	ไม่มี	ปกติ	ไม่มี	ยังไม่กำจัด	ไม่มี	
27/09/66	13	89	75.65	ระบาย	ไม่ใช้	ปกติ	ปกติ	ปกติ	ไม่มี	ไม่มี	ปกติ	ไม่มี	ยังไม่กำจัด	ไม่มี	
28/09/66	13	87	75.95	ระบาย	ไม่ใช้	ปกติ	ปกติ	ปกติ	ไม่มี	ไม่มี	ปกติ	ไม่มี	ยังไม่กำจัด	ไม่มี	

วัน เดือน ปี	สถิติและข้อมูลที่เก็บจากแหล่งกำเนิดมลพิษ														ลายมือชื่อ ผู้บันทึก
	ปริมาณการใช้ไฟฟ้าของระบบบำบัดน้ำเสีย (หน่วย)	ปริมาณน้ำใช้ในทุกกิจกรรมของแหล่งกำเนิดมลพิษ (ลบ.ม.)	ปริมาณน้ำเสียที่เข้าระบบบำบัดน้ำเสีย (ลบ.ม.) X 8.5 %	การระบายน้ำทิ้งจากระบบบำบัดน้ำเสีย (ระบาย/ไม่ระบาย)	ปริมาณสารเคมีหรือสารสกัดชีวภาพที่ใช้ (ชื่อ/ปริมาณ) (ลิตรหรือกิโลกรัม)	การทำงานของระบบบำบัดน้ำเสีย							ปริมาณตะกอนส่วนเกินที่เกิดขึ้นจากระบบบำบัดน้ำเสียที่นำไปกำจัด (ลบ.ม.)	ปัญหาอุปสรรคและแนวทางแก้ไข	
						ระบบบำบัดน้ำเสีย (ปกติ/ผิดปกติ)	เครื่องสูบน้ำ (ปกติ/ผิดปกติ)	เครื่องเติมอากาศ (ปกติ/ผิดปกติ)	เครื่องกวน/ผสมน้ำเสีย (ปกติ/ผิดปกติ)	เครื่องกวน/ผสมสารเคมี (ปกติ/ผิดปกติ)	เครื่องสูบตะกอน (ปกติ/ผิดปกติ)	อื่น ๆ (ระบุ) (ปกติ/ผิดปกติ)			
29/09/66	13	89	75.65	ระบาย	ไม่ใช้	ปกติ	ปกติ	ปกติ	ไม่มี	ไม่มี	ปกติ	ไม่มี	ยังไม่กำจัด	ไม่มี	[redacted]
30/09/66	13	91	77.35	ระบาย	ไม่ใช้	ปกติ	ปกติ	ปกติ	ไม่มี	ไม่มี	ปกติ	ไม่มี	ยังไม่กำจัด	ไม่มี	[redacted]

หมายเหตุ ๑. ให้กรอกสถิติและข้อมูลเฉพาะในกรณีที่มีสถิติและข้อมูลนั้น ๆ ในแต่ละวัน

๒. ในกรณีระบบบำบัดน้ำเสียที่มีการติดตั้งเครื่องตรวจวัดคุณภาพน้ำทิ้งแบบอัตโนมัติ ให้แนบผลการตรวจวัดคุณภาพน้ำทิ้งทุกวันแยกตามพารามิเตอร์ที่ตรวจวัด และทำการสรุปผลเป็นสถิติและข้อมูลรายเดือน

ขอรับรองว่าการบันทึกสถิติและ[redacted]ข้างต้นถูกต้องทุกประการ

..... [redacted] ..... เจ้าของ หรือผู้ครอบครองแหล่งกำเนิดมลพิษ

(ผู้จัดการนิติบุคคลอาคารชุด เดอะ เบส การ์เดน-พระรามฯ)

[redacted] ..... ผู้ควบคุมระบบบำบัดน้ำเสีย

(หัวหน้าช่างประจำอาคารชุดฯ)

ใบอนุญาตเลขที่ .....

หมดอายุ .....

ออกให้โดย .....

.....

ผู้รับจ้างให้บริการบำบัดน้ำเสีย

(.....)

ใบอนุญาตเลขที่ .....

หมดอายุ .....ออกให้โดย.....

แบบ ทส. 2

รายงานสรุปผลการทำงานของระบบบำบัดน้ำเสีย

ชื่อแหล่งกำเนิดมลพิษ : thebasegardanrama9

แหล่งกำเนิดมลพิษ ตั้งอยู่เลขที่ : 18 หมู่ที่ : ซอย :

ถนน : แขวง/ตำบล : หัวหมาก เขต/ตำบล : เขตบางกะปิ

จังหวัด : กรุงเทพมหานคร โทรศัพท์ : [redacted] โทรสาร :

มี : นาย เป็นเจ้าของหรือผู้ครอบครองแหล่งกำเนิดมลพิษ

ประกอบกิจการประเภท : อาคารชุด

ประเภทย่อย : ประเภท ก ตั้งแต่ 500 ห้องขึ้นไป จำนวนห้อง : 640

สังกัด : เอกชน

ใบอนุญาตเลขที่ (ถ้ามี) : ออกให้โดย : หมดอายุ : วว/ดด/ปปปป

ในการนี้ ขอรายงานสรุปผลการทำงานของระบบบำบัดน้ำเสีย ของแหล่งกำเนิดมลพิษสำหรับ เดือน กันยายน พ.ศ. 2566 ตามที่ได้กำหนดในมาตรา 80 แห่งพระราชบัญญัติส่งเสริมและรักษาคุณภาพสิ่งแวดล้อมแห่งชาติ พ.ศ. 2535 ในฐานะ

ลงชื่อ นาย อารีเพ็ญ ยูโซะ เจ้าของหรือผู้ครอบครองแหล่งกำเนิดมลพิษ

ลงชื่อ _____ ผู้ควบคุมระบบบำบัดน้ำเสีย

ใบอนุญาตเลขที่ _____ หมดอายุ _____

ออกให้โดย _____

ลงชื่อ _____ ผู้รับจ้างให้บริการบำบัดน้ำเสีย

ใบอนุญาตเลขที่ _____ หมดอายุ _____

ออกให้โดย _____

2. ข้อมูลเกี่ยวกับระบบน้ำเสีย และแหล่งรองรับน้ำทิ้ง

(1) ประเภท / ชนิดของระบบบำบัดน้ำเสีย ความสามารถในการบำบัดน้ำเสีย

1. ระบบบำบัดน้ำเสียแบบแอกทิเวเต็ดสลัดจ์ (Activated Sludge Process) 3,600.00 ลบ.ม./วัน

(2) การทำงานของระบบบำบัดน้ำเสีย [X] แบบต่อเนื่อง 24 ชั่วโมง/วัน

[ ] แบบไม่ต่อเนื่อง (ระบุ)

(3) อุปกรณ์และเครื่องมือที่ใช้ในระบบบำบัดน้ำเสีย [X] เครื่องสูบน้ำ [X] ระบบเติมอากาศ

[ ] เครื่องกวน/ผสมน้ำเสีย [ ] เครื่องกวน/ผสมสารเคมี

[X] เครื่องสูบตะกอน [ ] อื่นๆ

[ ] อื่นๆ

[ ] อื่นๆ

(4) แหล่งรองรับน้ำทิ้ง (ระบุ) ระบายลงสู่ท่อระบายน้ำสาธารณะ

(5) วิธีจัดการตะกอนที่เกิดขึ้นจากระบบบำบัดน้ำเสียและวิธีการกำจัด ไม่ได้กำจัด

3. สรุปผลการทำงานของระบบบำบัดน้ำเสียเป็นรายเดือน

(1) ปริมาณการใช้ไฟฟ้าของระบบบำบัดน้ำเสีย (หน่วย) 383.000 หน่วย

(2) ปริมาณน้ำใช้ในทุกกิจกรรมของแหล่งกำเนิดมลพิษ (ลบ.ม.) 2,752.000 ลบ.ม.

(3) ปริมาณน้ำเสียที่เข้าระบบบำบัดน้ำเสีย (ลบ.ม.) 2,339.200 ลบ.ม.

(4) การระบายน้ำทิ้งจากระบบบำบัดน้ำเสีย [X] ระบายทุกวัน

[ ] ระบายบางวัน (ระบุจำนวนวันที่ระบาย) วัน

[ ] ไม่ระบายเลย

(5) ปริมาณสารเคมี หรือสารสกัดชีวภาพที่ใช้ ปริมาณ หน่วย

1. ไม่มี 0.000 กิโลกรัม

(6) การทำงานของระบบบำบัดน้ำเสีย

ระบบบำบัดน้ำเสีย [X] ปกติ [ ] ผิดปกติ

เครื่องสูบน้ำ [X] ปกติ [ ] ผิดปกติ

ระบบเติมอากาศ [X] ปกติ [ ] ผิดปกติ

เครื่องสูบตะกอน [X] ปกติ [ ] ผิดปกติ

(7) ปริมาณตะกอนส่วนเกินที่เกิดขึ้นจากระบบบำบัดน้ำเสียที่นำไปกำจัด 0.00 กิโลกรัม

(8) ปัญหา อุปสรรค และแนวทางแก้ไข ไม่มี

คำเตือน ๑. เจ้าของหรือผู้ครอบครองแหล่งกำเนิดมลพิษ ผู้ควบคุมระบบบำบัดน้ำเสีย หรือผู้รับจ้างให้บริการบำบัดน้ำเสียผู้ใดไม่จัดเก็บสถิติ ข้อมูล หรือไม่ทำบันทึกหรือรายงานตามมาตรา ๘๐ ต้องระวางโทษจำคุกไม่เกินหนึ่งเดือน หรือปรับไม่เกินหนึ่งหมื่นบาท หรือทั้งจำทั้งปรับตามมาตรา ๑๐๖

๒. ผู้ควบคุมระบบบำบัดน้ำเสียหรือผู้รับจ้างให้บริการบำบัดน้ำเสียผู้ใดทำบันทึกหรือรายงานโดยแสดงข้อความอันเป็นเท็จ ต้องระวางโทษจำคุกไม่เกินหนึ่งปี หรือปรับไม่เกินหนึ่งแสนบาท หรือทั้งจำทั้งปรับตามมาตรา ๑๐๗

แบบ ทส. ๑

แบบบันทึกรายละเอียดของสถิติและข้อมูลซึ่งแสดงผลการทำงานของระบบบำบัดน้ำเสีย
ของแหล่งกำเนิดมลพิษ

ต.ค. 66

แหล่งกำเนิดมลพิษ ตั้งอยู่เลขที่ 18 ถนน พระราม9 แขวง หัวหมาก เขต บางกะปิ จังหวัด กรุงเทพมหานคร 10240 โทรศัพท์ [redacted]

นิติบุคคลอาคารชุด เดอะ เบส การ์เดน-พระราม 9 เป็นเจ้าของหรือผู้ครอบครองแหล่งกำเนิดมลพิษ ประกอบกิจการประเภทห้องชุดพักอาศัยเท่านั้น ใบอนุญาตเลขที่ ไม่มี กทม.6 ออกให้โดยกรมการปกครอง และสิ่งแวดล้อม ไม่มี ซึ่งมีแผนผังแสดงการทำงานของระบบบำบัดน้ำเสีย ดังนี้

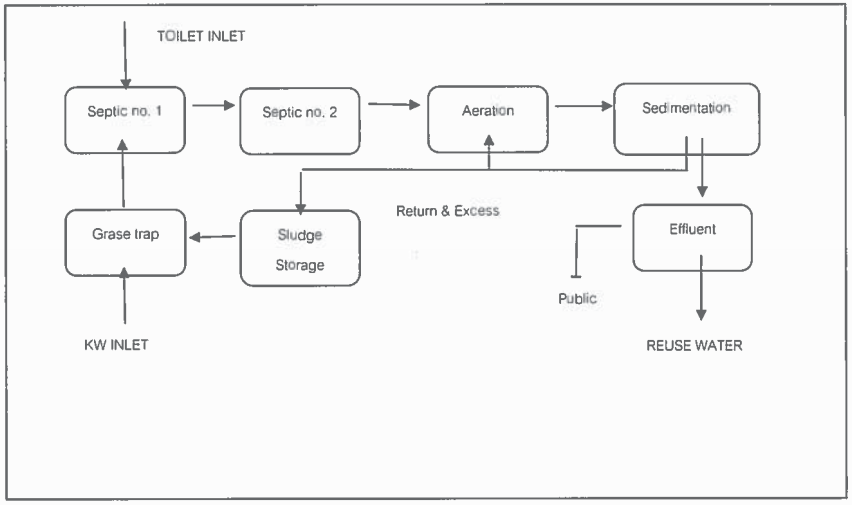

ได้จัดเก็บสถิติและข้อมูลแสดงผลการทำงานของระบบบำบัดน้ำเสียปรากฏตามตาราง ดังนี้

วัน เดือน ปี	สถิติและข้อมูลที่เก็บจากแหล่งกำเนิดมลพิษ														ลายมือชื่อผู้บันทึก
	ปริมาณการใช้ไฟฟ้าของระบบบำบัดน้ำเสีย (หน่วย)	ปริมาณน้ำใช้ในทุกกิจกรรมของแหล่งกำเนิดมลพิษ (ลบ.ม.)	ปริมาณน้ำเสียที่เข้าระบบบำบัดน้ำเสีย (ลบ.ม.) X 8.5 %	การระบายน้ำทิ้งจากระบบบำบัดน้ำเสีย (ระบาย/ไม่ระบาย)	ปริมาณสารเคมีหรือสารสกัดชีวภาพที่ใช้ (ชื่อ/ปริมาณ) (ลิตรหรือกิโลกรัม)	การทำงานของระบบบำบัดน้ำเสีย							ปริมาณตะกอนส่วนเกินที่เกิดขึ้นจากระบบบำบัดน้ำเสียที่นำไปกำจัด (ลบ.ม.)	ปัญหาอุปสรรคและแนวทางแก้ไข	
						ระบบบำบัดน้ำเสีย (ปกติ/ผิดปกติ)	เครื่องสูบน้ำ (ปกติ/ผิดปกติ)	เครื่องเติมอากาศ (ปกติ/ผิดปกติ)	เครื่องกวน/ผสมน้ำเสีย (ปกติ/ผิดปกติ)	เครื่องกวน/ผสมสารเคมี (ปกติ/ผิดปกติ)	เครื่องสูบตะกอน (ปกติ/ผิดปกติ)	อื่น ๆ (ระบุ) (ปกติ/ผิดปกติ)			
01/10/66	13	89	70.55	ระบาย	ไม่ใช้	ปกติ	ปกติ	ปกติ	ไม่มี	ไม่มี	ปกติ	ไม่มี	ยังไม่กำจัด	ไม่มี	[redacted]
02/10/66	13	125	105.55	ระบาย	ไม่ใช้	ปกติ	ปกติ	ปกติ	ไม่มี	ไม่มี	ปกติ	ไม่มี	ยังไม่กำจัด	ไม่มี	
03/10/66	13	97	79.9	ระบาย	ไม่ใช้	ปกติ	ปกติ	ปกติ	ไม่มี	ไม่มี	ปกติ	ไม่มี	ยังไม่กำจัด	ไม่มี	
04/10/66	13	92	76.5	ระบาย	ไม่ใช้	ปกติ	ปกติ	ปกติ	ไม่มี	ไม่มี	ปกติ	ไม่มี	ยังไม่กำจัด	ไม่มี	
05/10/66	13	81	67.15	ระบาย	ไม่ใช้	ปกติ	ปกติ	ปกติ	ไม่มี	ไม่มี	ปกติ	ไม่มี	ยังไม่กำจัด	ไม่มี	
06/10/66	13	91	77.35	ระบาย	ไม่ใช้	ปกติ	ปกติ	ปกติ	ไม่มี	ไม่มี	ปกติ	ไม่มี	ยังไม่กำจัด	ไม่มี	
07/10/66	12	95	80.75	ระบาย	ไม่ใช้	ปกติ	ปกติ	ปกติ	ไม่มี	ไม่มี	ปกติ	ไม่มี	ยังไม่กำจัด	ไม่มี	
08/10/66	13	69	58.65	ระบาย	ไม่ใช้	ปกติ	ปกติ	ปกติ	ไม่มี	ไม่มี	ปกติ	ไม่มี	ยังไม่กำจัด	ไม่มี	

วัน เดือน ปี	สถิติและข้อมูลที่เก็บจากแหล่งกำเนิดมลพิษ														ลายมือชื่อ ผู้บันทึก
	ปริมาณการใช้ไฟฟ้าของระบบบำบัดน้ำเสีย (หน่วย)	ปริมาณน้ำใช้ในทุกกิจกรรมของแหล่งกำเนิดมลพิษ (ลบ.ม.)	ปริมาณน้ำเสียที่เข้าระบบบำบัดน้ำเสีย (ลบ.ม.) X 8.5 %	การระบายน้ำทิ้งจากระบบบำบัดน้ำเสีย (ระบาย/ไม่ระบาย)	ปริมาณสารเคมีหรือสารสกัดชีวภาพที่ใช้ (ชื่อ/ปริมาณ) (ลิตรหรือกิโลกรัม)	การทำงานของระบบบำบัดน้ำเสีย							ปริมาณตะกอนส่วนเกินที่เกิดขึ้นจากระบบบำบัดน้ำเสียที่นำไปกำจัด (ลบ.ม.)	ปัญหาอุปสรรคและแนวทางแก้ไข	
						ระบบบำบัดน้ำเสีย (ปกติ/ผิดปกติ)	เครื่องสูบน้ำ (ปกติ/ผิดปกติ)	เครื่องเติมอากาศ (ปกติ/ผิดปกติ)	เครื่องกวน/ผสมน้ำเสีย (ปกติ/ผิดปกติ)	เครื่องกวน/ผสมสารเคมี (ปกติ/ผิดปกติ)	เครื่องสูบตะกอน (ปกติ/ผิดปกติ)	อื่น ๆ (ระบุ) (ปกติ/ผิดปกติ)			
19/10/66	13	126	107.10	ระบาย	ไม่ใช้	ปกติ	ปกติ	ปกติ	ไม่มี	ไม่มี	ปกติ	ไม่มี	ยังไม่กำจัด	ไม่มี	[redacted]
20/10/66	13	78	66.30	ระบาย	ไม่ใช้	ปกติ	ไม่มี	ปกติ	ไม่มี	ไม่มี	ปกติ	ไม่มี	ยังไม่กำจัด	ไม่มี	
21/10/66	12	124	105.40	ระบาย	ไม่ใช้	ปกติ	ปกติ	ปกติ	ไม่มี	ไม่มี	ปกติ	ไม่มี	ยังไม่กำจัด	ไม่มี	
22/10/66	13	15	17.64	ระบาย	ไม่ใช้	ปกติ	ปกติ	ปกติ	ไม่มี	ไม่มี	ปกติ	ไม่มี	ยังไม่กำจัด	ไม่มี	
23/10/66	12	-4	-3.4	ระบาย	ไม่ใช้	ปกติ	ปกติ	ปกติ	ไม่มี	ไม่มี	ปกติ	ไม่มี	ยังไม่กำจัด	ไม่มี	
24/10/66	12	-3	-2.55	ระบาย	ไม่ใช้	ปกติ	ปกติ	ปกติ	ไม่มี	ไม่มี	ปกติ	ไม่มี	ยังไม่กำจัด	ไม่มี	
25/10/66	13	20	14.45	ระบาย	ไม่ใช้	ปกติ	ปกติ	ปกติ	ไม่มี	ไม่มี	ปกติ	ไม่มี	ยังไม่กำจัด	ไม่มี	
26/10/66	12	236	181.05	ระบาย	ไม่ใช้	ปกติ	ปกติ	ปกติ	ไม่มี	ไม่มี	ปกติ	ไม่มี	ยังไม่กำจัด	ไม่มี	
27/10/66	13	268	223.55	ระบาย	ไม่ใช้	ปกติ	ปกติ	ปกติ	ไม่มี	ไม่มี	ปกติ	ไม่มี	ยังไม่กำจัด	ไม่มี	
28/10/66	13	259	215.90	ระบาย	ไม่ใช้	ปกติ	ปกติ	ปกติ	ไม่มี	ไม่มี	ปกติ	ไม่มี	ยังไม่กำจัด	ไม่มี	

ขอรับรองว่าการบันทึกสถิติและข[redacted]ช้างต้นถูกต้องทุกประการ

.....[redacted]..... เจ้าของ หรือผู้ครอบครองแหล่งกำเนิดมลพิษ

(ผู้จัดการนิติบุคคลอาคารชุด เดอะ เบส การ์เดน-พระราม๙)

.....[redacted]..... ผู้ควบคุมระบบบำบัดน้ำเสีย

(หัวหน้าช่างประจำอาคารชุดฯ)

ใบอนุญาตเลขที่ .....

หมดอายุ .....

ออกให้โดย .....

.....

ผู้รับจ้างให้บริการบำบัดน้ำเสีย

(.....)

ใบอนุญาตเลขที่ .....

หมดอายุ .....ออกให้โดย.....

PDF Extra

แบบ ทส. 2

รายงานสรุปผลการทำงานของระบบบำบัดน้ำเสีย

ชื่อแหล่งกำเนิดมลพิษ : thebasegardanrama9

แหล่งกำเนิดมลพิษ ตั้งอยู่เลขที่ : 18 หมู่ที่ : ซอย :

ถนน : แขวง/ตำบล : หัวหมาก เขต/ตำบล : เขตบางกะปิ

จังหวัด : กรุงเทพมหานคร โทรศัพท์ : [redacted] โทรสาร :

มี : นาย เป็นเจ้าของหรือผู้ครอบครองแหล่งกำเนิดมลพิษ

ประกอบกิจการประเภท : อาคารชุด

ประเภทย่อย : ประเภท ก ตั้งแต่ 500 ห้องขึ้นไป จำนวนห้อง : 640

สังกัด : เอกชน

ใบอนุญาตเลขที่ (ถ้ามี) : ออกให้โดย : หมดอายุ : วว/ดด/ปปปป

ในการนี้ ขอรายงานสรุปผลการทำงานของระบบบำบัดน้ำเสีย ของแหล่งกำเนิดมลพิษสำหรับ เดือน ตุลาคม พ.ศ. 2566 ตามที่ได้กำหนดในมาตรา 80 แห่งพระราชบัญญัติส่งเสริมและรักษาคุณภาพสิ่งแวดล้อมแห่งชาติ พ.ศ. 2535 ในฐานะ

ลงชื่อ นาย ธเนศ โชติทองหลอง เจ้าของหรือผู้ครอบครองแหล่งกำเนิดมลพิษ

ลงชื่อ _____ ผู้ควบคุมระบบบำบัดน้ำเสีย

ใบอนุญาตเลขที่ _____ หมดอายุ _____

ออกให้โดย _____

ลงชื่อ _____ ผู้รับจ้างให้บริการบำบัดน้ำเสีย

ใบอนุญาตเลขที่ _____ หมดอายุ _____

ออกให้โดย _____

2. ข้อมูลเกี่ยวกับระบบน้ำเสีย และแหล่งรองรับน้ำทิ้ง

(1) ประเภท / ชนิดของระบบบำบัดน้ำเสีย ความสามารถในการบำบัดน้ำเสีย

1. ระบบบำบัดน้ำเสียแบบแอกทิเวเต็ดสลัดจ์ (Activated Sludge Process) 360.00 ลบ.ม./วัน

(2) การทำงานของระบบบำบัดน้ำเสีย [X] แบบต่อเนื่อง 24 ชั่วโมง/วัน

[ ] แบบไม่ต่อเนื่อง (ระบุ)

(3) อุปกรณ์และเครื่องมือที่ใช้ในระบบบำบัดน้ำเสีย [X] เครื่องสูบน้ำ [X] ระบบเติมอากาศ

[ ] เครื่องกวน/ผสมน้ำเสีย [ ] เครื่องกวน/ผสมสารเคมี

[X] เครื่องสูบตะกอน [ ] อื่นๆ

[ ] อื่นๆ

[ ] อื่นๆ

น.3/44

PDF Extra

(4) แหล่งรองรับน้ำทิ้ง (ระบุ) ระบายลงสู่ท่อระบายน้ำถนนสาธารณะ

(5) วิธีจัดการตะกอนที่เกิดขึ้นจากระบบบำบัดน้ำเสียและวิธีการกำจัด ไม่ได้กำจัด

3. สรุปผลการทำงานของระบบบำบัดน้ำเสียเป็นรายเดือน

(1) ปริมาณการใช้ไฟฟ้าของระบบบำบัดน้ำเสีย (หน่วย) 395.000 หน่วย

(2) ปริมาณน้ำใช้ในทุกกิจกรรมของแหล่งกำเนิดมลพิษ (ลบ.ม.) 3,075.000 ลบ.ม.

(3) ปริมาณน้ำเสียที่เข้าระบบบำบัดน้ำเสีย (ลบ.ม.) 2,613.750 ลบ.ม.

(4) การระบายน้ำทิ้งจากระบบบำบัดน้ำเสีย [X] ระบายทุกวัน

[ ] ระบายบางวัน (ระบุจำนวนวันที่ระบาย) วัน

[ ] ไม่ระบายเลย

(5) ปริมาณสารเคมี หรือสารสกัดชีวภาพที่ใช้ ปริมาณ หน่วย

1. ไม่มี 0.000 กิโลกรัม

(6) การทำงานของระบบบำบัดน้ำเสีย

ระบบบำบัดน้ำเสีย	[X] ปกติ	[ ] ผิดปกติ
เครื่องสูบน้ำ	[X] ปกติ	[ ] ผิดปกติ
ระบบเติมอากาศ	[X] ปกติ	[ ] ผิดปกติ
เครื่องสูบตะกอน	[X] ปกติ	[ ] ผิดปกติ

(7) ปริมาณตะกอนส่วนเกินที่เกิดขึ้นจากระบบบำบัดน้ำเสียที่นำไปกำจัด 0.00 กิโลกรัม

(8) ปัญหา อุปสรรค และแนวทางแก้ไข ไม่มี

คำเตือน ๑. เจ้าของหรือผู้ครอบครองแหล่งกำเนิดมลพิษ ผู้ควบคุมระบบบำบัดน้ำเสีย หรือผู้รับจ้างให้บริการบำบัดน้ำเสียผู้ใดไม่จัดเก็บสถิติ ข้อมูล หรือไม่ทำบันทึกหรือรายงานตามมาตรา ๘๐ ต้องระวางโทษจำคุกไม่เกินหนึ่งเดือน หรือปรับไม่เกินหนึ่งหมื่นบาท หรือทั้งจำทั้งปรับตามมาตรา ๑๐๖

๒. ผู้ควบคุมระบบบำบัดน้ำเสียหรือผู้รับจ้างให้บริการบำบัดน้ำเสียผู้ใดทำบันทึกหรือรายงานโดยแสดงข้อความอันเป็นเท็จ ต้องระวางโทษจำคุกไม่เกินหนึ่งปี หรือปรับไม่เกินหนึ่งแสนบาท หรือทั้งจำทั้งปรับตามมาตรา ๑๐๗

แบบ ทส. ๑

แบบบันทึกรายละเอียดของสถิติและข้อมูลซึ่งแสดงผลการทำงานของระบบบำบัดน้ำเสียของแหล่งกำเนิดมลพิษ

พ.ย. 66

แหล่งกำเนิดมลพิษ ตั้งอยู่เลขที่ 18 ถนน พระราม9 แขวง หัวหมาก เขต บางกะปิ จังหวัด กรุงเทพมหานคร 10240 โทรศัพท์ [redacted]

นิติบุคคลอาคารชุด เดอะ เบส การ์เดน-พระราม 9 เป็นเจ้าของหรือผู้ครอบครองแหล่งกำเนิดมลพิษ ประกอบกิจการประเภทห้องชุดพักอาศัยเท่านั้น ใบอนุญาตเลขที่ ไม่มี กทม.6 ออกให้โดยกรมการปกครอง และสิ่งแวดล้อม ไม่มี ซึ่งมีแผนผังแสดงการทำงานของระบบบำบัดน้ำเสีย ดังนี้

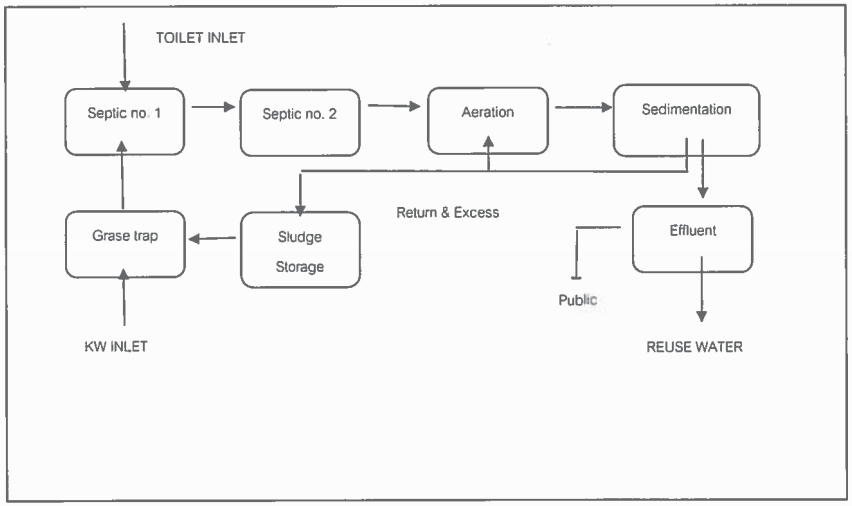

ได้จัดเก็บสถิติและข้อมูลแสดงผลการทำงานของระบบบำบัดน้ำเสียปรากฏตามตาราง ดังนี้

วัน เดือน ปี	สถิติและข้อมูลที่เก็บจากแหล่งกำเนิดมลพิษ															ลายมือชื่อผู้บันทึก
	ปริมาณการใช้ไฟฟ้าของระบบบำบัดน้ำเสีย (หน่วย)	ปริมาณน้ำใช้ในทุกกิจกรรมของแหล่งกำเนิดมลพิษ (ลบ.ม.)	ปริมาณน้ำเสียที่เข้าระบบบำบัดน้ำเสีย (ลบ.ม.) X 8.5 %	การระบายน้ำทิ้งจากระบบบำบัดน้ำเสีย (ระบาย/ไม่ระบาย)	ปริมาณสารเคมีหรือสารสกัดชีวภาพที่ใช้ (ชื่อ/ปริมาณ) (ลิตรหรือกิโลกรัม)	การทำงานของระบบบำบัดน้ำเสีย							ปริมาณตะกอนส่วนเกินที่เกิดขึ้นจากระบบบำบัดน้ำเสียที่นำไปกำจัด (ลบ.ม.)	ปัญหาอุปสรรคและแนวทางแก้ไข	
						ระบบบำบัดน้ำเสีย (ปกติ/ผิดปกติ)	เครื่องสูบน้ำ (ปกติ/ผิดปกติ)	เครื่องเติมอากาศ (ปกติ/ผิดปกติ)	เครื่องกวน/ผสมน้ำเสีย (ปกติ/ผิดปกติ)	เครื่องกวน/ผสมสารเคมี (ปกติ/ผิดปกติ)	เครื่องสูบตะกอน (ปกติ/ผิดปกติ)	อื่น ๆ (ระบุ) (ปกติ/ผิดปกติ)			
01/11/38	14	47	39.95	ระบาย	ไม่ใช้	ปกติ	ปกติ	ปกติ	ไม่มี	ไม่มี	ปกติ	ไม่มี	ยังไม่กำจัด	ไม่มี	[redacted]
02/11/66	12	100	85.00	ระบาย	ไม่ใช้	ปกติ	ปกติ	ปกติ	ไม่มี	ไม่มี	ปกติ	ไม่มี	ยังไม่กำจัด	ไม่มี	
03/11/66	13	99	84.15	ระบาย	ไม่ใช้	ปกติ	ปกติ	ปกติ	ไม่มี	ไม่มี	ปกติ	ไม่มี	ยังไม่กำจัด	ไม่มี	
04/11/66	12	86	73.10	ระบาย	ไม่ใช้	ปกติ	ปกติ	ปกติ	ไม่มี	ไม่มี	ปกติ	ไม่มี	ยังไม่กำจัด	ไม่มี	
05/11/66	13	83	70.55	ระบาย	ไม่ใช้	ปกติ	ปกติ	ปกติ	ไม่มี	ไม่มี	ปกติ	ไม่มี	ยังไม่กำจัด	ไม่มี	
06/11/66	13	88	74.80	ระบาย	ไม่ใช้	ปกติ	ปกติ	ปกติ	ไม่มี	ไม่มี	ปกติ	ไม่มี	ยังไม่กำจัด	ไม่มี	
07/11/66	12	87	73.95	ระบาย	ไม่ใช้	ปกติ	ปกติ	ปกติ	ไม่มี	ไม่มี	ปกติ	ไม่มี	ยังไม่กำจัด	ไม่มี	
08/11/66	12	80	68.00	ระบาย	ไม่ใช้	ปกติ	ปกติ	ปกติ	ไม่มี	ไม่มี	ปกติ	ไม่มี	ยังไม่กำจัด	ไม่มี	

วัน เดือน ปี	สถิติและข้อมูลที่เก็บจากแหล่งกำเนิดมลพิษ														ลายมือชื่อ ผู้บันทึก
	ปริมาณการใช้ไฟฟ้าของระบบบำบัดน้ำเสีย (หน่วย)	ปริมาณน้ำใช้ในทุกกิจกรรมของแหล่งกำเนิดมลพิษ (ลบ.ม.)	ปริมาณน้ำเสียที่เข้าระบบบำบัดน้ำเสีย (ลบ.ม.) X 8.5 %	การระบายน้ำทิ้งจากระบบบำบัดน้ำเสีย (ระบาย/ไม่ระบาย)	ปริมาณสารเคมีหรือสารสกัดชีวภาพที่ใช้ (ชื่อ/ปริมาณ) (ลิตรหรือกิโลกรัม)	การทำงานของระบบบำบัดน้ำเสีย							ปริมาณตะกอนส่วนเกินที่เกิดขึ้นจากระบบบำบัดน้ำเสียที่นำไปกำจัด (ลบ.ม.)	ปัญหาอุปสรรคและแนวทางแก้ไข	
						ระบบบำบัดน้ำเสีย (ปกติ/ผิดปกติ)	เครื่องสูบน้ำ (ปกติ/ผิดปกติ)	เครื่องเติมอากาศ (ปกติ/ผิดปกติ)	เครื่องกวน/ผสมน้ำเสีย (ปกติ/ผิดปกติ)	เครื่องกวน/ผสมสารเคมี (ปกติ/ผิดปกติ)	เครื่องสูบตะกอน (ปกติ/ผิดปกติ)	อื่น ๆ (ระบุ) (ปกติ/ผิดปกติ)			
09/11/66	12	82	69.70	ระบาย	ไม่ใช้	ปกติ	ปกติ	ปกติ	ไม่มี	ไม่มี	ปกติ	ไม่มี	ยังไม่กำจัด	ไม่มี	[redacted]
10/11/66	14	94	79.90	ระบาย	ไม่ใช้	ปกติ	ปกติ	ปกติ	ไม่มี	ไม่มี	ปกติ	ไม่มี	ยังไม่กำจัด	ไม่มี	
11/11/66	13	82	69.70	ระบาย	ไม่ใช้	ปกติ	ปกติ	ปกติ	ไม่มี	ไม่มี	ปกติ	ไม่มี	ยังไม่กำจัด	ไม่มี	
12/11/66	12	83	70.55	ระบาย	ไม่ใช้	ปกติ	ปกติ	ปกติ	ไม่มี	ไม่มี	ปกติ	ไม่มี	ยังไม่กำจัด	ไม่มี	
13/11/66	13	84	71.40	ระบาย	ไม่ใช้	ปกติ	ปกติ	ปกติ	ไม่มี	ไม่มี	ปกติ	ไม่มี	ยังไม่กำจัด	ไม่มี	
14/11/66	12	99	84.15	ระบาย	ไม่ใช้	ปกติ	ปกติ	ปกติ	ไม่มี	ไม่มี	ปกติ	ไม่มี	ยังไม่กำจัด	ไม่มี	
15/11/66	13	90	76.50	ระบาย	ไม่ใช้	ปกติ	ปกติ	ปกติ	ไม่มี	ไม่มี	ปกติ	ไม่มี	ยังไม่กำจัด	ไม่มี	
16/11/66	13	101	85.85	ระบาย	ไม่ใช้	ปกติ	ปกติ	ปกติ	ไม่มี	ไม่มี	ปกติ	ไม่มี	ยังไม่กำจัด	ไม่มี	
17/11/66	13	84	71.40	ระบาย	ไม่ใช้	ปกติ	ปกติ	ปกติ	ไม่มี	ไม่มี	ปกติ	ไม่มี	ยังไม่กำจัด	ไม่มี	
18/11/66	13	80	68.00	ระบาย	ไม่ใช้	ปกติ	ปกติ	ปกติ	ไม่มี	ไม่มี	ปกติ	ไม่มี	ยังไม่กำจัด	ไม่มี	

วัน เดือน ปี	สถิติและข้อมูลที่เก็บจากแหล่งกำเนิดมลพิษ														ลายมือชื่อ ผู้บันทึก
	ปริมาณการใช้ไฟฟ้าของระบบบำบัดน้ำเสีย (หน่วย)	ปริมาณน้ำใช้ในทุกกิจกรรมของแหล่งกำเนิดมลพิษ (ลบ.ม.)	ปริมาณน้ำเสียที่เข้าระบบบำบัดน้ำเสีย (ลบ.ม.) X 8.5 %	การระบายน้ำทิ้งจากระบบบำบัดน้ำเสีย (ระบาย/ไม่ระบาย)	ปริมาณสารเคมีหรือสารสกัดชีวภาพที่ใช้ (ชื่อ/ปริมาณ) (ลิตรหรือกิโลกรัม)	การทำงานของระบบบำบัดน้ำเสีย							ปริมาณตะกอนส่วนเกินที่เกิดขึ้นจากระบบบำบัดน้ำเสียที่นำไปกำจัด (ลบ.ม.)	ปัญหาอุปสรรคและแนวทางแก้ไข	
						ระบบบำบัดน้ำเสีย (ปกติ/ผิดปกติ)	เครื่องสูบน้ำ (ปกติ/ผิดปกติ)	เครื่องเติมอากาศ (ปกติ/ผิดปกติ)	เครื่องกวน/ผสมน้ำเสีย (ปกติ/ผิดปกติ)	เครื่องกวน/ผสมสารเคมี (ปกติ/ผิดปกติ)	เครื่องสูบตะกอน (ปกติ/ผิดปกติ)	อื่น ๆ (ระบุ) (ปกติ/ผิดปกติ)			
19/11/66	12	95	80.75	ระบาย	ไม่ใช้	ปกติ	ปกติ	ปกติ	ไม่มี	ไม่มี	ปกติ	ไม่มี	ยังไม่กำจัด	ไม่มี	[redacted]
20/11/66	13	97	82.45	ระบาย	ไม่ใช้	ปกติ	ไม่มี	ปกติ	ไม่มี	ไม่มี	ปกติ	ไม่มี	ยังไม่กำจัด	ไม่มี	
21/11/66	12	92	78.20	ระบาย	ไม่ใช้	ปกติ	ปกติ	ปกติ	ไม่มี	ไม่มี	ปกติ	ไม่มี	ยังไม่กำจัด	ไม่มี	
22/11/66	14	95	80.75	ระบาย	ไม่ใช้	ปกติ	ปกติ	ปกติ	ไม่มี	ไม่มี	ปกติ	ไม่มี	ยังไม่กำจัด	ไม่มี	
23/11/66	12	102	86.70	ระบาย	ไม่ใช้	ปกติ	ปกติ	ปกติ	ไม่มี	ไม่มี	ปกติ	ไม่มี	ยังไม่กำจัด	ไม่มี	
24/11/66	13	85	72.25	ระบาย	ไม่ใช้	ปกติ	ปกติ	ปกติ	ไม่มี	ไม่มี	ปกติ	ไม่มี	ยังไม่กำจัด	ไม่มี	
25/11/66	13	94	79.90	ระบาย	ไม่ใช้	ปกติ	ปกติ	ปกติ	ไม่มี	ไม่มี	ปกติ	ไม่มี	ยังไม่กำจัด	ไม่มี	
26/11/66	13	84	71.40	ระบาย	ไม่ใช้	ปกติ	ปกติ	ปกติ	ไม่มี	ไม่มี	ปกติ	ไม่มี	ยังไม่กำจัด	ไม่มี	
27/11/66	13	89	75.65	ระบาย	ไม่ใช้	ปกติ	ปกติ	ปกติ	ไม่มี	ไม่มี	ปกติ	ไม่มี	ยังไม่กำจัด	ไม่มี	
28/11/66	13	117	99.45	ระบาย	ไม่ใช้	ปกติ	ปกติ	ปกติ	ไม่มี	ไม่มี	ปกติ	ไม่มี	ยังไม่กำจัด	ไม่มี	

วัน เดือน ปี	สถิติและข้อมูลที่เก็บจากแหล่งกำเนิดมลพิษ														ลายมือชื่อ ผู้บันทึก
	ปริมาณการใช้ไฟฟ้าของระบบบำบัดน้ำเสีย (หน่วย)	ปริมาณน้ำใช้ในทุกกิจกรรมของแหล่งกำเนิดมลพิษ (ลบ.ม.)	ปริมาณน้ำเสียที่เข้าระบบบำบัดน้ำเสีย (ลบ.ม.) X 8.5 %	การระบายน้ำทิ้งจากระบบบำบัดน้ำเสีย (ระบาย/ไม่ระบาย)	ปริมาณสารเคมีหรือสารสกัดชีวภาพที่ใช้ (ชื่อ/ปริมาณ) (ลิตรหรือกิโลกรัม)	การทำงานของระบบบำบัดน้ำเสีย							ปริมาณตะกอนส่วนเกินที่เกิดขึ้นจากระบบบำบัดน้ำเสียที่นำไปกำจัด (ลบ.ม.)	ปัญหาอุปสรรคและแนวทางแก้ไข	
						ระบบบำบัดน้ำเสีย (ปกติ/ผิดปกติ)	เครื่องสูบน้ำ (ปกติ/ผิดปกติ)	เครื่องเติมอากาศ (ปกติ/ผิดปกติ)	เครื่องกวน/ผสมน้ำเสีย (ปกติ/ผิดปกติ)	เครื่องกวน/ผสมสารเคมี (ปกติ/ผิดปกติ)	เครื่องสูบตะกอน (ปกติ/ผิดปกติ)	อื่น ๆ (ระบุ) (ปกติ/ผิดปกติ)			
29/11/66	13	88	74.80	ระบาย	ไม่ใช้	ปกติ	ปกติ	ปกติ	ไม่มี	ไม่มี	ปกติ	ไม่มี	ยังไม่กำจัด	ไม่มี	[redacted]
30/11/66	12	101	85.85	ระบาย	ไม่ใช้	ปกติ	ปกติ	ปกติ	ไม่มี	ไม่มี	ปกติ	ไม่มี	ยังไม่กำจัด	ไม่มี	[redacted]

หมายเหตุ ๑. ให้กรอกสถิติและข้อมูลเฉพาะในกรณีที่มีสถิติและข้อมูลนั้น ๆ ในแต่ละวัน

๒. ในกรณีระบบบำบัดน้ำเสียที่มีการติดตั้งเครื่องตรวจวัดคุณภาพน้ำทิ้งแบบอัตโนมัติ ให้แนบผลการตรวจวัดคุณภาพน้ำทิ้งทุกวันแยกตามพารามิเตอร์ที่ตรวจวัด และทำการสรุปผลเป็นสถิติและข้อมูลรายเดือน

ขอรับรองว่าการบันทึกสถิติและข[redacted]ข้างต้นถูกต้องทุกประการ

.....[redacted]..... เจ้าของ หรือผู้ครอบครองแหล่งกำเนิดมลพิษ

(ผู้จัดการนิติบุคคลอาคารชุด เดอะ เบส การ์เดน-พระราม๑)

[redacted]..... ผู้ควบคุมระบบบำบัดน้ำเสีย

(หัวหน้าช่างประจำอาคารชุดฯ)

ใบอนุญาตเลขที่ .....

หมดอายุ .....

ออกให้โดย .....

.....

ผู้รับจ้างให้บริการบำบัดน้ำเสีย

(.....)

ใบอนุญาตเลขที่ .....

หมดอายุ .....ออกให้โดย.....

แบบ ทส. 2

รายงานสรุปผลการทำงานของระบบบำบัดน้ำเสีย

ชื่อแหล่งกำเนิดมลพิษ : thebasegardanrama9

แหล่งกำเนิดมลพิษ ตั้งอยู่เลขที่ : 18 หมู่ที่ : ซอย :

ถนน : แขวง/ตำบล : หัวหมาก เขต/ตำบล : เขตบางกะปิ

จังหวัด : กรุงเทพมหานคร โทรศัพท์ : [redacted] โทรสาร :

มี : นาย เป็นเจ้าของหรือผู้ครอบครองแหล่งกำเนิดมลพิษ

ประกอบกิจการประเภท : อาคารชุด

ประเภทย่อย : ประเภท ก ตั้งแต่ 500 ห้องขึ้นไป จำนวนห้อง : 640

สังกัด : เอกชน

ใบอนุญาตเลขที่ (ถ้ามี) : ออกให้โดย : หมดอายุ : วว/ดด/ปปปป

ในการนี้ ขอรายงานสรุปผลการทำงานของระบบบำบัดน้ำเสีย ของแหล่งกำเนิดมลพิษสำหรับ เดือน พฤศจิกายน พ.ศ. 2566 ตามที่ได้กำหนดในมาตรา 80 แห่งพระราชบัญญัติส่งเสริมและรักษาคุณภาพสิ่งแวดล้อมแห่งชาติ พ.ศ. 2535 ในฐานะ

ลงชื่อ นาย ธเนศ โชติทองหลาง เจ้าของหรือผู้ครอบครองแหล่งกำเนิดมลพิษ

ลงชื่อ _____ ผู้ควบคุมระบบบำบัดน้ำเสีย

ใบอนุญาตเลขที่ _____ หมดอายุ _____

ออกให้โดย _____

ลงชื่อ _____ ผู้รับจ้างให้บริการบำบัดน้ำเสีย

ใบอนุญาตเลขที่ _____ หมดอายุ _____

ออกให้โดย _____

ข้อมูลเกี่ยวกับระบบน้ำเสีย และแหล่งรองรับน้ำทิ้ง

(1) ประเภท / ชนิดของระบบบำบัดน้ำเสีย ความสามารถในการบำบัดน้ำเสีย

1. ระบบบำบัดน้ำเสียแบบแอกทิเวเต็ดสลัดจ์ (Activated Sludge Process) 360.00 ลบ.ม./วัน

(2) การทำงานของระบบบำบัดน้ำเสีย [X] แบบต่อเนื่อง 24 ชั่วโมง/วัน

[ ] แบบไม่ต่อเนื่อง (ระบุ)

(3) อุปกรณ์และเครื่องมือที่ใช้ในระบบบำบัดน้ำเสีย [X] เครื่องสูบน้ำ [X] ระบบเติมอากาศ

[ ] เครื่องกวน/ผสมน้ำเสีย [ ] เครื่องกวน/ผสมสารเคมี

[X] เครื่องสูบตะกอน [ ] อื่นๆ

[ ] อื่นๆ

[ ] อื่นๆ

(4) แหล่งรองรับน้ำทิ้ง (ระบุ) ระบายลงท่อระบายน้ำถนนสาธารณะ

(5) วิธีจัดการตะกอนที่เกิดขึ้นจากระบบบำบัดน้ำเสียและวิธีการกำจัด ไม่ได้กำจัด

3. สรุปผลการทำงานของระบบบำบัดน้ำเสียเป็นรายเดือน

(1) ปริมาณการใช้ไฟฟ้าของระบบบำบัดน้ำเสีย (หน่วย) 383.000 หน่วย

(2) ปริมาณน้ำใช้ในทุกกิจกรรมของแหล่งกำเนิดมลพิษ (ลบ.ม.) 2,688.000 ลบ.ม.

(3) ปริมาณน้ำเสียที่เข้าระบบบำบัดน้ำเสีย (ลบ.ม.) 2,284.800 ลบ.ม.

(4) การระบายน้ำทิ้งจากระบบบำบัดน้ำเสีย [X] ระบายทุกวัน

[ ] ระบายบางวัน (ระบุจำนวนวันที่ระบาย) วัน

[ ] ไม่ระบายเลย

(5) ปริมาณสารเคมี หรือสารสกัดชีวภาพที่ใช้ ปริมาณ หน่วย

1. ไม่มี 0.000 กิโลกรัม

(6) การทำงานของระบบบำบัดน้ำเสีย

ระบบบำบัดน้ำเสีย	[X] ปกติ	[ ] ผิดปกติ
เครื่องสูบน้ำ	[X] ปกติ	[ ] ผิดปกติ
ระบบเติมอากาศ	[X] ปกติ	[ ] ผิดปกติ
เครื่องสูบตะกอน	[X] ปกติ	[ ] ผิดปกติ

(7) ปริมาณตะกอนส่วนเกินที่เกิดขึ้นจากระบบบำบัดน้ำเสียที่นำไปกำจัด 0.00 กิโลกรัม

(8) ปัญหา อุปสรรค และแนวทางแก้ไข ไม่มี

คำเตือน ๑. เจ้าของหรือผู้ครอบครองแหล่งกำเนิดมลพิษ ผู้ควบคุมระบบบำบัดน้ำเสีย หรือผู้รับจ้างให้บริการบำบัดน้ำเสียผู้ใดไม่จัดเก็บสถิติ ข้อมูล หรือไม่ทำบันทึกหรือรายงาน ตามมาตรา ๘๐ ต้องระวางโทษจำคุกไม่เกินหนึ่งเดือน หรือปรับไม่เกินหนึ่งหมื่นบาท หรือทั้งจำทั้งปรับตามมาตรา ๑๐๖

๒. ผู้ควบคุมระบบบำบัดน้ำเสียหรือผู้รับจ้างให้บริการบำบัดน้ำเสียผู้ใดทำบันทึกหรือรายงาน โดยแสดงข้อความอันเป็นเท็จ ต้องระวางโทษจำคุกไม่เกินหนึ่งปี หรือปรับไม่เกิน หนึ่งแสนบาท หรือทั้งจำทั้งปรับตามมาตรา ๑๐๗

น.3/48

แบบ ทส. ๑

แบบบันทึกรายละเอียดของสถิติและข้อมูลซึ่งแสดงผลการทำงานของระบบบำบัดน้ำเสีย ของแหล่งกำเนิดมลพิษ

ธ.ค. 66

แหล่งกำเนิดมลพิษ ตั้งอยู่เลขที่ 18 ถนน พระราม9 แขวง หัวหมาก เขต บางกะปิ จังหวัด กรุงเทพมหานคร 10240 โทรศัพท์ [redacted]

นิติบุคคลอาคารชุด เดอะ เบส การ์เดน-พระราม 9 เป็นเจ้าของหรือผู้ครอบครองแหล่งกำเนิดมลพิษ ประกอบกิจการประเภทห้องชุดพักอาศัยเท่านั้น ใบอนุญาตเลขที่ ไม่มี กทม.6 ออกให้โดยกรมการปรกครอง และสิ่งแวดล้อม ไม่มี ซึ่งมีแผนผังแสดงการทำงานของระบบบำบัดน้ำเสีย ดังนี้

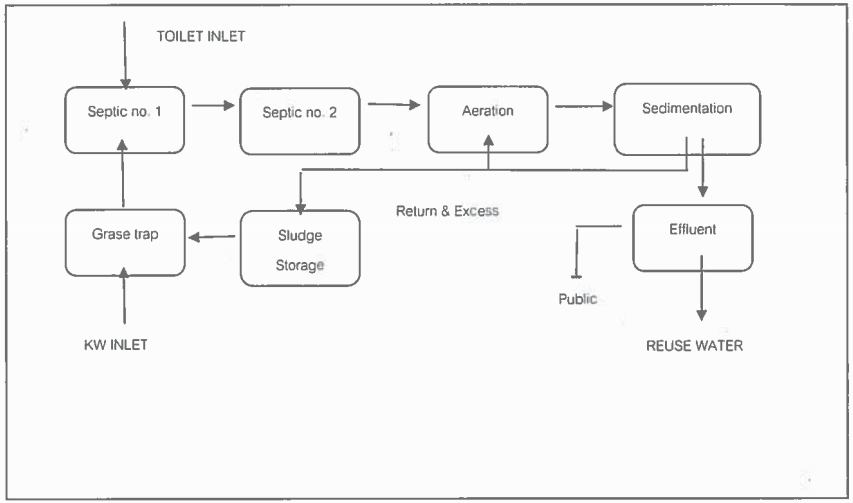

ได้จัดเก็บสถิติและข้อมูลแสดงผลการทำงานของระบบบำบัดน้ำเสียปรากฏตามตาราง ดังนี้

วัน เดือน ปี	สถิติและข้อมูลที่เก็บจากแหล่งกำเนิดมลพิษ														ลายมือชื่อ ผู้บันทึก
	ปริมาณการใช้ไฟฟ้าของระบบบำบัดน้ำเสีย (หน่วย)	ปริมาณน้ำใช้ในทุกกิจกรรมของแหล่งกำเนิดมลพิษ (ลบ.ม.)	ปริมาณน้ำเสียที่เข้าระบบบำบัดน้ำเสีย (ลบ.ม.) X 8.5 %	การระบายน้ำทิ้งจากระบบบำบัดน้ำเสีย (ระบาย/ไม่ระบาย)	ปริมาณสารเคมีหรือสารสกัดชีวภาพที่ใช้ (ชื่อ/ปริมาณ) (ลิตรหรือกิโลกรัม)	การทำงานของระบบบำบัดน้ำเสีย							ปริมาณตะกอนส่วนเกินที่เกิดขึ้นจากระบบบำบัดน้ำเสียที่นำไปกำจัด (ลบ.ม.)	ปัญหาอุปสรรคและแนวทางแก้ไข	
						ระบบบำบัดน้ำเสีย (ปกติ/ผิดปกติ)	เครื่องสูบน้ำ (ปกติ/ผิดปกติ)	เครื่องเติมอากาศ (ปกติ/ผิดปกติ)	เครื่องกวน/ผสมน้ำเสีย (ปกติ/ผิดปกติ)	เครื่องกวน/ผสมสารเคมี (ปกติ/ผิดปกติ)	เครื่องสูบตะกอน (ปกติ/ผิดปกติ)	อื่น ๆ (ระบุ) (ปกติ/ผิดปกติ)			
01/12/66	13	101	85.85	ระบาย	ไม่ใช้	ปกติ	ปกติ	ปกติ	ไม่มี	ไม่มี	ปกติ	ไม่มี	ยังไม่กำจัด	ไม่มี	[redacted]
02/12/66	13	93	79.05	ระบาย	ไม่ใช้	ปกติ	ปกติ	ปกติ	ไม่มี	ไม่มี	ปกติ	ไม่มี	ยังไม่กำจัด	ไม่มี	
03/12/66	12	91	77.35	ระบาย	ไม่ใช้	ปกติ	ปกติ	ปกติ	ไม่มี	ไม่มี	ปกติ	ไม่มี	ยังไม่กำจัด	ไม่มี	
04/12/66	13	75	63.75	ระบาย	ไม่ใช้	ปกติ	ปกติ	ปกติ	ไม่มี	ไม่มี	ปกติ	ไม่มี	ยังไม่กำจัด	ไม่มี	
05/12/66	10	106	90.10	ระบาย	ไม่ใช้	ปกติ	ปกติ	ปกติ	ไม่มี	ไม่มี	ปกติ	ไม่มี	ยังไม่กำจัด	ไม่มี	
06/12/66	16	79	67.15	ระบาย	ไม่ใช้	ปกติ	ปกติ	ปกติ	ไม่มี	ไม่มี	ปกติ	ไม่มี	ยังไม่กำจัด	ไม่มี	
07/12/66	13	107	90.95	ระบาย	ไม่ใช้	ปกติ	ปกติ	ปกติ	ไม่มี	ไม่มี	ปกติ	ไม่มี	ยังไม่กำจัด	ไม่มี	
08/12/66	11	91	77.35	ระบาย	ไม่ใช้	ปกติ	ปกติ	ปกติ	ไม่มี	ไม่มี	ปกติ	ไม่มี	ยังไม่กำจัด	ไม่มี	

วัน เดือน ปี	สถิติและข้อมูลที่เก็บจากแหล่งกำเนิดมลพิษ															ลายมือชื่อ ผู้บันทึก
	ปริมาณ การใช้ ไฟฟ้า ของระบบ บำบัด น้ำเสีย (หน่วย)	ปริมาณ น้ำใช้ ในทุก กิจกรรม ของ แหล่งกำ เนิด มลพิษ (ลบ.ม.)	ปริมาณ น้ำเสียที่ เข้าระบบ บำบัดน้ำ เสีย (ลบ.ม.) X 8.5 %	การ ระบาย น้ำทิ้งจาก ระบบ บำบัดน้ำ เสีย (ระบาย/ ไม่ ระบาย)	ปริมาณ สารเคมี หรือสาร สกัด ชีวภาพที่ ใช้ (ชื่อ/ ปริมาณ) (ลิตรหรือ กิโลกรัม)	การทำงานของระบบบำบัดน้ำเสีย							ปริมาณ ตะกอน ส่วนเกิน ที่เกิดขึ้น จากระบบ บำบัด น้ำเสียที่ นำไปกำจัด (ลบ.ม.)	ปัญหา อุปสรรค และ แนวทาง แก้ไข	
						ระบบบำบัด น้ำเสีย (ปกติ/ ผิดปกติ)	เครื่องสูบน้ำ (ปกติ/ ผิดปกติ)	เครื่องเติม อากาศ (ปกติ/ ผิดปกติ)	เครื่องกวน/ ผสมน้ำเสีย (ปกติ/ ผิดปกติ)	เครื่องกวน/ ผสมสารเคมี (ปกติ/ ผิดปกติ)	เครื่อง สูบ ตะกอน (ปกติ/ ผิดปกติ)	อื่น ๆ (ระบุ) (ปกติ/ ผิดปกติ)			
09/12/66	14	109	92.65	ระบาย	ไม่ใช้	ปกติ	ปกติ	ปกติ	ไม่มี	ไม่มี	ปกติ	ไม่มี	ยังไม่กำจัด	ไม่มี	[redacted]
10/12/66	13	112	95.20	ระบาย	ไม่ใช้	ปกติ	ปกติ	ปกติ	ไม่มี	ไม่มี	ปกติ	ไม่มี	ยังไม่กำจัด	ไม่มี	
11/12/66	12	84	71.40	ระบาย	ไม่ใช้	ปกติ	ปกติ	ปกติ	ไม่มี	ไม่มี	ปกติ	ไม่มี	ยังไม่กำจัด	ไม่มี	
12/12/66	14	117	99.45	ระบาย	ไม่ใช้	ปกติ	ปกติ	ปกติ	ไม่มี	ไม่มี	ปกติ	ไม่มี	ยังไม่กำจัด	ไม่มี	
13/12/66	12	109	92.65	ระบาย	ไม่ใช้	ปกติ	ปกติ	ปกติ	ไม่มี	ไม่มี	ปกติ	ไม่มี	ยังไม่กำจัด	ไม่มี	
14/12/66	14	111	94.35	ระบาย	ไม่ใช้	ปกติ	ปกติ	ปกติ	ไม่มี	ไม่มี	ปกติ	ไม่มี	ยังไม่กำจัด	ไม่มี	
15/12/66	13	100	85.00	ระบาย	ไม่ใช้	ปกติ	ปกติ	ปกติ	ไม่มี	ไม่มี	ปกติ	ไม่มี	ยังไม่กำจัด	ไม่มี	
16/12/66	12	99	84.15	ระบาย	ไม่ใช้	ปกติ	ปกติ	ปกติ	ไม่มี	ไม่มี	ปกติ	ไม่มี	ยังไม่กำจัด	ไม่มี	
17/12/66	13	98	83.30	ระบาย	ไม่ใช้	ปกติ	ปกติ	ปกติ	ไม่มี	ไม่มี	ปกติ	ไม่มี	ยังไม่กำจัด	ไม่มี	
18/12/66	13	87	73.95	ระบาย	ไม่ใช้	ปกติ	ปกติ	ปกติ	ไม่มี	ไม่มี	ปกติ	ไม่มี	ยังไม่กำจัด	ไม่มี	

วัน เดือน ปี	สถิติและข้อมูลที่เก็บจากแหล่งกำเนิดมลพิษ															ลายมือชื่อ ผู้บันทึก
	ปริมาณ การใช้ ไฟฟ้า ของระบบ บำบัด น้ำเสีย (หน่วย)	ปริมาณ น้ำใช้ ในทุก กิจกรรม ของ แหล่งกำ เนิด มลพิษ (ลบ.ม.)	ปริมาณ น้ำเสียที่ เข้าระบบ บำบัดน้ำ เสีย (ลบ.ม.) X 8.5 %	การ ระบาย น้ำทิ้งจาก ระบบ บำบัดน้ำ เสีย (ระบาย/ ไม่ ระบาย)	ปริมาณ สารเคมี หรือสาร สกัด ชีวภาพที่ ใช้ (ชื่อ/ ปริมาณ) (ลิตรหรือ กิโลกรัม)	การทำงานของระบบบำบัดน้ำเสีย							ปริมาณ ตะกอน ส่วนเกิน ที่เกิดขึ้น จากระบบ บำบัด น้ำเสียที่ นำไปกำจัด (ลบ.ม.)	ปัญหา อุปสรรค และ แนวทาง แก้ไข	
						ระบบบำบัด น้ำเสีย (ปกติ/ ผิดปกติ)	เครื่องสูบน้ำ (ปกติ/ ผิดปกติ)	เครื่องเติม อากาศ (ปกติ/ ผิดปกติ)	เครื่องกวน/ ผสมน้ำเสีย (ปกติ/ ผิดปกติ)	เครื่องกวน/ ผสมสารเคมี (ปกติ/ ผิดปกติ)	เครื่อง สูบ ตะกอน (ปกติ/ ผิดปกติ)	อื่น ๆ (ระบุ) (ปกติ/ ผิดปกติ)			
19/12/66	13	90	76.50	ระบาย	ไม่ใช้	ปกติ	ปกติ	ปกติ	ไม่มี	ไม่มี	ปกติ	ไม่มี	ยังไม่กำจัด	ไม่มี	[redacted]
20/12/66	13	94	79.90	ระบาย	ไม่ใช้	ปกติ	ปกติ	ปกติ	ไม่มี	ไม่มี	ปกติ	ไม่มี	ยังไม่กำจัด	ไม่มี	
21/12/66	12	89	75.65	ระบาย	ไม่ใช้	ปกติ	ปกติ	ปกติ	ไม่มี	ไม่มี	ปกติ	ไม่มี	ยังไม่กำจัด	ไม่มี	
22/12/66	13	103	87.55	ระบาย	ไม่ใช้	ปกติ	ปกติ	ปกติ	ไม่มี	ไม่มี	ปกติ	ไม่มี	ยังไม่กำจัด	ไม่มี	
23/12/66	12	89	75.65	ระบาย	ไม่ใช้	ปกติ	ปกติ	ปกติ	ไม่มี	ไม่มี	ปกติ	ไม่มี	ยังไม่กำจัด	ไม่มี	
24/12/66	12	92	78.20	ระบาย	ไม่ใช้	ปกติ	ปกติ	ปกติ	ไม่มี	ไม่มี	ปกติ	ไม่มี	ยังไม่กำจัด	ไม่มี	
25/12/66	13	107	90.95	ระบาย	ไม่ใช้	ปกติ	ปกติ	ปกติ	ไม่มี	ไม่มี	ปกติ	ไม่มี	ยังไม่กำจัด	ไม่มี	
26/12/66	13	90	76.50	ระบาย	ไม่ใช้	ปกติ	ปกติ	ปกติ	ไม่มี	ไม่มี	ปกติ	ไม่มี	ยังไม่กำจัด	ไม่มี	
27/12/66	13	100	85.00	ระบาย	ไม่ใช้	ปกติ	ปกติ	ปกติ	ไม่มี	ไม่มี	ปกติ	ไม่มี	ยังไม่กำจัด	ไม่มี	
28/12/66	13	110	93.50	ระบาย	ไม่ใช้	ปกติ	ปกติ	ปกติ	ไม่มี	ไม่มี	ปกติ	ไม่มี	ยังไม่กำจัด	ไม่มี	[redacted]

วัน เดือน ปี	สถิติและข้อมูลที่เก็บจากแหล่งกำเนิดมลพิษ														ลายมือชื่อผู้บันทึก
	ปริมาณการใช้ไฟฟ้าของระบบบำบัดน้ำเสีย (หน่วย)	ปริมาณน้ำใช้ในทุกกิจกรรมของแหล่งกำเนิดมลพิษ (ลบ.ม.)	ปริมาณน้ำเสียที่เข้าระบบบำบัดน้ำเสีย (ลบ.ม.) X 8.5 %	การระบายน้ำทิ้งจากระบบบำบัดน้ำเสีย (ระบาย/ไม่ระบาย)	ปริมาณสารเคมีหรือสารสกัดชีวภาพที่ใช้ (ชื่อ/ปริมาณ) (ลิตรหรือกิโลกรัม)	การทำงานของระบบบำบัดน้ำเสีย							ปริมาณตะกอนส่วนเกินที่เกิดขึ้นจากระบบบำบัดน้ำเสียที่นำไปกำจัด (ลบ.ม.)	ปัญหาอุปสรรคและแนวทางแก้ไข	
						ระบบบำบัดน้ำเสีย (ปกติ/ผิดปกติ)	เครื่องสูบน้ำ (ปกติ/ผิดปกติ)	เครื่องเติมอากาศ (ปกติ/ผิดปกติ)	เครื่องกวน/ผสมน้ำเสีย (ปกติ/ผิดปกติ)	เครื่องกวน/ผสมสารเคมี (ปกติ/ผิดปกติ)	เครื่องสูบตะกอน (ปกติ/ผิดปกติ)	อื่น ๆ (ระบุ) (ปกติ/ผิดปกติ)			
29/12/66	12	69	58.65	ระบาย	ไม่ใช้	ปกติ	ปกติ	ปกติ	ไม่มี	ไม่มี	ปกติ	ไม่มี	ยังไม่กำจัด	ไม่มี	[redacted]
30/12/66	13	99	84.15	ระบาย	ไม่ใช้	ปกติ	ปกติ	ปกติ	ไม่มี	ไม่มี	ปกติ	ไม่มี	ยังไม่กำจัด	ไม่มี	[redacted]
31/12/66	12	97	82.45	ระบาย	ไม่ใช้	ปกติ	ปกติ	ปกติ	ไม่มี	ไม่มี	ปกติ	ไม่มี	ยังไม่กำจัด	ไม่มี	[redacted]

หมายเหตุ ๑. ให้กรอกสถิติและข้อมูลเฉพาะในกรณีที่มีสถิติและข้อมูลนั้น ๆ ในแต่ละวัน

๒. ในกรณีระบบบำบัดน้ำเสียที่มีการติดตั้งเครื่องตรวจวัดคุณภาพน้ำทิ้งแบบอัตโนมัติ ให้แนบผลการตรวจวัดคุณภาพน้ำทิ้งทุกวันแยกตามพารามิเตอร์ที่ตรวจวัด และทำการสรุปผลเป็นสถิติและข้อมูลรายเดือน

ขอรับรองว่าการบันทึกสถิติและ[redacted]างต้นถูกต้องทุกประการ

.....[redacted]..... เจ้าของ หรือผู้ครอบครองแหล่งกำเนิดมลพิษ

(ผู้จัดการนิติบุคคลอาคารชุด เดอะ เบส การ์เดน-พระราม๑)

.....[redacted]..... ผู้ควบคุมระบบบำบัดน้ำเสีย

(หัวหน้าช่างประจำอาคารชุดฯ)

ใบอนุญาตเลขที่ .....

หมดอายุ .....

ออกให้โดย .....

.....

ผู้รับจ้างให้บริการบำบัดน้ำเสีย

(.....)

ใบอนุญาตเลขที่ .....

หมดอายุ .....ออกให้โดย.....

แบบ ทส. 2

รายงานสรุปผลการทำงานของระบบบำบัดน้ำเสีย

ชื่อแหล่งกำเนิดมลพิษ : thebasegardanrama9

แหล่งกำเนิดมลพิษ ตั้งอยู่เลขที่ : 18 หมู่ที่ : ซอย :

ถนน : แขวง/ตำบล : หัวหมาก เขต/ตำบล : เขตบางกะปิ

จังหวัด : กรุงเทพมหานคร โทรศัพท์ : [redacted] โทรสาร :

มี : นาย เป็นเจ้าของหรือผู้ครอบครองแหล่งกำเนิดมลพิษ

ประกอบกิจการประเภท : อาคารชุด

ประเภทย่อย : ประเภท ก ตั้งแต่ 500 ห้องขึ้นไป จำนวนห้อง : 640

สังกัด : เอกชน

ใบอนุญาตเลขที่ (ถ้ามี) : ออกให้โดย : หมดอายุ : วว/ดด/ปปปป

ในการนี้ ขอรายงานสรุปผลการทำงานของระบบบำบัดน้ำเสีย ของแหล่งกำเนิดมลพิษสำหรับ เดือน ธันวาคม พ.ศ. 2566 ตามที่ได้กำหนดในมาตรา 80 แห่งพระราชบัญญัติส่งเสริมและรักษาคุณภาพสิ่งแวดล้อมแห่งชาติ พ.ศ. 2535 ในฐานะ

ลงชื่อ นาย ธเนศ โชติทองหลาง เจ้าของหรือผู้ครอบครองแหล่งกำเนิดมลพิษ

ลงชื่อ _____ ผู้ควบคุมระบบบำบัดน้ำเสีย

ใบอนุญาตเลขที่ _____ หมดอายุ _____

ออกให้โดย _____

ลงชื่อ _____ ผู้รับจ้างให้บริการบำบัดน้ำเสีย

ใบอนุญาตเลขที่ _____ หมดอายุ _____

ออกให้โดย _____

2. ข้อมูลเกี่ยวกับระบบน้ำเสีย และแหล่งรองรับน้ำทิ้ง

(1) ประเภท / ชนิดของระบบบำบัดน้ำเสีย ความสามารถในการบำบัดน้ำเสีย

1. ระบบบำบัดน้ำเสียแบบแอกทิเวเต็ดสลัดจ์ (Activated Sludge Process) 360.00 ลบ.ม./วัน

(2) การทำงานของระบบบำบัดน้ำเสีย [X] แบบต่อเนื่อง 24 ชั่วโมง/วัน

[ ] แบบไม่ต่อเนื่อง (ระบุ)

(3) อุปกรณ์และเครื่องมือที่ใช้ในระบบบำบัดน้ำเสีย [X] เครื่องสูบน้ำ [X] ระบบเติมอากาศ

[ ] เครื่องกวน/ผสมน้ำเสีย [ ] เครื่องกวน/ผสมสารเคมี

[X] เครื่องสูบตะกอน [ ] อื่นๆ

[ ] อื่นๆ

[ ] อื่นๆ

(4) แหล่งรองรับน้ำทิ้ง (ระบุ) ระบายลงท่อระบายน้ำถนนสาธารณะ

(5) วิธีจัดการตะกอนที่เกิดขึ้นจากระบบบำบัดน้ำเสียและวิธีการกำจัด ไม่ได้กำจัด

3. สรุปผลการทำงานของระบบบำบัดน้ำเสียเป็นรายเดือน

(1) ปริมาณการใช้ไฟฟ้าของระบบบำบัดน้ำเสีย (หน่วย) 395.000 หน่วย

(2) ปริมาณน้ำใช้ในทุกกิจกรรมของแหล่งกำเนิดมลพิษ (ลบ.ม.) 2,998.000 ลบ.ม.

(3) ปริมาณน้ำเสียที่เข้าระบบบำบัดน้ำเสีย (ลบ.ม.) 2,548.300 ลบ.ม.

(4) การระบายน้ำทิ้งจากระบบบำบัดน้ำเสีย [X] ระบายทุกวัน

[ ] ระบายบางวัน (ระบุจำนวนวันที่ระบาย) วัน

[ ] ไม่ระบายเลย

(5) ปริมาณสารเคมี หรือสารสกัดชีวภาพที่ใช้ ปริมาณ หน่วย

1. 0.000 กิโลกรัม

(6) การทำงานของระบบบำบัดน้ำเสีย

ระบบบำบัดน้ำเสีย	[X] ปกติ	[ ] ผิดปกติ
เครื่องสูบน้ำ	[X] ปกติ	[ ] ผิดปกติ
ระบบเติมอากาศ	[X] ปกติ	[ ] ผิดปกติ
เครื่องสูบตะกอน	[X] ปกติ	[ ] ผิดปกติ

(7) ปริมาณตะกอนส่วนเกินที่เกิดขึ้นจากระบบบำบัดน้ำเสียที่นำไปกำจัด 0.00 กิโลกรัม

(8) ปัญหา อุปสรรค และแนวทางแก้ไข ไม่มี

คำเตือน ๑. เจ้าของหรือผู้ครอบครองแหล่งกำเนิดมลพิษ ผู้ควบคุมระบบบำบัดน้ำเสีย หรือผู้รับจ้างให้บริการบำบัดน้ำเสียผู้ใดไม่จัดเก็บสถิติ ข้อมูล หรือไม่ทำบันทึกหรือรายงาน ตามมาตรา ๘๐ ต้องระวางโทษจำคุกไม่เกินหนึ่งเดือน หรือปรับไม่เกินหนึ่งหมื่นบาท หรือทั้งจำทั้งปรับตามมาตรา ๑๐๖

๒. ผู้ควบคุมระบบบำบัดน้ำเสียหรือผู้รับจ้างให้บริการบำบัดน้ำเสียผู้ใดทำบันทึกหรือรายงาน โดยแสดงข้อความอันเป็นเท็จ ต้องระวางโทษจำคุกไม่เกินหนึ่งปี หรือปรับไม่เกิน หนึ่งแสนบาท หรือทั้งจำทั้งปรับตามมาตรา ๑๐๗

ตารางตรวจเช็คสระว่ายน้ำ

เดือน กรกฎาคม พ.ศ.2566 (รอบเช้า)

หน่วยงาน เดอะ เบส การ์เดน-พระราม 9

วันที่ / รายการ	ค่าเคมีสระว่ายน้ำ CL	PH	Salt	สถานะ ปกติ	แก้ไข	ปริมาณการเติมเคมี (Kg.) CL	โซดาแอช Na_2CO_3	กรดเกลือ	เกลือ	มิเตอร์น้ำ	ปริมาณการใช้น้ำ	ผู้ตรวจเช็ค	หมายเหตุ
1	1.0	7.2	2.00		✓					5154	40	[redacted]	ปกติ:
2	1.0	7.2	2.7		✓					5161	7		
3	1.0	7.2	2.7		✓					5162	1		
4	0.2	8.2	3.2		✓					5166	4		
5	1.5	7.8	3.1		✓					5174	8		
6	1.5	6.8	3.1		✓					5181	7		
7	1.5	7.6	2.80	✓						5189	8		
8	1.5	7.8	2.80	✓					4	5196	7		
9	3.0	7.2	3.6	✓						5201	5		
10	2.2	7.2	3.3	✓						5207	6		
11	1.5	7.2	3.2	✓						5215	8		
12	3.0	7.8	3.0	✓						5223	7		
13	3.0	7.2	2.9	✓						5229	6		
14	1.5	7.6	2.9		✓					5234	5		
15	1.6	6.8	3.5	✓						5242	8		
16	1.5	7.2	3.5	✓						5249	7		
17	1.5	7.6	3.2	✓						5255	6		
18	3.0	8.2	3.4		✓					5264	9		
19	3.0	8.2	3.4		✓					5270	6		
20	3.0	7.2	3.4	✓						5276	6		
21	3.0	7.2	3.7	✓						5282	6		
22	2.2	7.2	3.2	✓						5286	4		
23	2.2	7.2	3.3	✓						5291	5		
24	2.2	6.8	3.4	✓					2	5294	3		
25	3.0	7.2	3.3	✓						5296	2		
26	1.0	7.2	3.4	✓						5298	2		
27	3.0	7.2	3.0	✓						5301	3		
28	3.0	7.2	3.0	✓						5303	2		
29	2.0	7.2	3.4	✓						5318	15		
30	3.0	6.8	3.1		✓					5326	12		
31	2.2	6.8	3.0	✓						5330	4		

ตรวจสอบโดย [redacted] วันที่ 31/7/66

ตารางตรวจเช็คสระว่ายน้ำ

เดือน กรกฎาคม พ.ศ.2566 (รอบบ่าย)

หน่วยงาน เดอะ เบส การ์เดน-พระราม 9

วันที่ / รายการ	ค่าเคมีสระว่ายน้ำ CL	PH	Salt	สถานะ ปกติ	แก้ไข	ปริมาณการเติมเคมี (Kg.) CL	โซดาแอช Na_2CO_3	กรดเกลือ	เกลือ	มิเตอร์น้ำ	ปริมาณการใช้น้ำ	ผู้ตรวจเช็ค	หมายเหตุ
1	1.0	7.2	2.8		✓							[redacted]	
2	1.0	7.2	2.9		✓								
3	0.5	7.6	2.9		✓								
4	1.5	7.6	3.4	✓									
5	1.5	7.8	3.2	✓									
6	1.5	7.8	3.1		✓								
7	1.5	7.8	3.1		✓								
8	3.0	7.2	3.2	✓	✓								
9	3.0	7.2	3.6	✓									
10	1.5	7.6	3.4	✓									
11	1.5	7.6	3.3	✓									
12	1.5	7.8	2.8		✓								
13	1.5	7.8	3.0		✓								
14	1.5	7.8	3.0		✓								
15	1.0	7.2	3.3	✓									
16	1.0	7.6	3.4	✓									
17	1.5	7.6	3.3	✓									
18	1.5	7.6	3.4	✓									
19	1.5	7.6	3.4	✓									
20	1.5	7.2	3.9	✓									
21	1.5	7.6	3.3	✓									
22	1.5	7.2	3.2	✓									
23	1.5	7.2	3.3	✓									
24	1.0	6.8	3.5		✓								
25	1.5	7.2	3.7	✓									
26	1.5	7.2	3.7	✓									
27	0.2	7.6	3.5		✓								
28	0.2	7.8	3.5		✓								
29	1.5	7.6	3.3	✓									
30	1.5	6.8	3.0	✓									
31	1.5	6.8	3.0	✓									

ตรวจสอบโดย [redacted] วันที่ 31/7/66

ตารางตรวจเช็คสระว่ายน้ำ

เดือน สิงหาคม พ.ศ.2566 (รอบเช้า)

หน่วยงาน เดอะ เบส การ์เดน-พระราม 9

วันที่	ค่าเคมีสระว่ายน้ำ CL	PH	Salt	สถานะ ปกติ	แก้ไข	ปริมาณการเติมเคมี (Kg.) CL	โซดาแอช Na_2CO_3	กรดเกลือ	เกลือ	มิเตอร์น้ำ	ปริมาณการใช้น้ำ	ผู้ตรวจเช็ค	หมายเหตุ
1	2.2	6.8	29	/					4	5334	4	[redacted]	
2	2.2	6.8	3.6	/						5337	3		
3	2.2	7.2	36	/						5342	5		
4	2.2	7.2	33	/						5343	1		
5	2.2	7.2	3.5							5344	1		
6	2.2	7.2	3.4	/						5345	1		
7	2.2	6.8	3.0	/						5350	8		
8	2.2	6.8	3.7	/					6	5355	8		
9	2.2	6.8	3.4	/						5360	5		
10	2.2	7.2	3.5	/						5364	4		
11	2.2	7.6	3.8	/						5369	5		
12	2.2	7.6	3.5	/						5374	5		
13	2.2	7.2	3.5	/						5377	3		
14	2.2	7.2	3.7	/						5383	6		
15	2.2	7.2	3.3	/				1		5389	6		ยงดงาน 1 คุ.ม.
16	2.2	7.2	2.8	/						5396	7		
17	2.2	6.8	3.1	/						5399	3		
18	3.0	7.2	3.6	/						5405	6		
19	1.0	6.8	3.5		/				4	5412	7		
20	1.0	7.2	3.4		/					5417	5		
21	1.0	7.2	3.3		/					5421	4		
22	1.5	7.2	3.1		/					5426	5		
23	1.5	7.6	3.0	/						5429	3		
24	3.0	7.8	3.3		/					5431	2		
25	3.0	8.2	3.3		/					5434	3		
26	3.0	7.2	3.2		/					5437	3		
27	2.2	6.8	3.1	/						5440	3		
28	2.2	7.2	3.7	/						5448	8		
29	2.2	7.2	3.0	/						5456	8		
30	2.2	7.2	3.3	/						5462	6		
31	2.2	7.8	3.3		/					5466	4		

ตรวจสอบโดย [redacted] วันที่ 1/9/66

บริหารงานโดย บริษัท พลัส พร็อพเพอร์ตี้ จำกัด FRM-PMR-062 Rev.00/ 15 Aug 2020

ตารางตรวจเช็คสระว่ายน้ำ

เดือน สิงหาคม พ.ศ.2566 (รอบบ่าย)

หน่วยงาน เดอะ เบส การ์เดน-พระราม 9

วันที่	ค่าเคมีสระว่ายน้ำ CL	PH	Salt	สถานะ ปกติ	แก้ไข	ปริมาณการเติมเคมี (Kg.) CL	โซดาแอช Na_2CO_3	กรดเกลือ	เกลือ	มิเตอร์น้ำ	ปริมาณการใช้น้ำ	ผู้ตรวจเช็ค	หมายเหตุ
1	1.5	6.8	36	/								[redacted]	
2	3.0	7.2	3.8	/									
3	3.0	7.2	3.5	/									
4	3.0	7.2	3.6	/									
5	3.0	7.6	3.4	/									
6	3.0	7.6	3.3	/									
7	3.0	7.6	3.5	/									
8	0.2	7.6	4.0		/								
9	0.6	7.2	3.8		/								
10	0.2	7.6	3.7		/								
11	1.5	7.8	3.6		/								
12	1.5	7.6	3.6	/									
13	1.5	7.6	3.6	/									
14	1.5	7.6	3.6	/									
15	1.5	7.6	3.6	/									
16	1.5	7.6	3.5	/									
17	1.5	7.2	3.5	/									
18	1.5	7.2	3.5	/									
19	0.4	6.8	3.7		/								
20	1.0	7.2	3.6	/									
21	0.2	6.8	3.5		/								
22	1.0	7.2	3.5	/									
23	1.5	7.6	3.3	/									
24	1.5	7.6	3.0	/									
25	1.5	7.6	3.3	/									
26	1.0	7.6	3.4		/								
27	3.0	7.6	3.4	/									
28	3.0	7.6	3.3	/									
29	3.0	7.6	3.4	/									
30	2.0	7.6	3.4	/									
31	2.0	8.2	3.2		/								

ตรวจสอบโดย [redacted] วันที่ 1/9/66

บริหารงานโดย บริษัท พลัส พร็อพเพอร์ตี้ จำกัด FRM-PMR-062 Rev.00/ 15 Aug 2020

น.3/54

ตารางตรวจเช็คสระว่ายน้ำ

เดือน กันยายน พ.ศ.2566 (รอบเช้า)

หน่วยงาน เดอะ เบส การ์เดน-พระราม 9

วันที่	ค่าเคมีสระว่ายน้ำ CL	PH	Salt	สถานะ ปกติ	แก้ไข	ปริมาณการเติมเคมี (Kg.) CL	โซดาแอช Na_2CO_3	กรดเกลือ	เกลือ	มิเตอร์น้ำ	ปริมาณการใช้น้ำ	ผู้ตรวจเช็ค	หมายเหตุ
1	3.0	7.2	3.1		/					5466	0	[redacted]	
2	3.0	7.2	3.6	/						5469	1		
3	3.0	7.2	3.6	/						5469	2		
4	1.5	7.6	3.4	/						5474	5		
5	3.0	7.6	3.2		/					5480	6		
6	3.0	7.8	3.2							5488	8		
7	3.0	7.8	3.2		/					5494	6		
8	3.0	7.8	3.1		/					5500	6		
9	3.0	7.8	3.7		/					3507	7		
10	3.0	6.8	3.5		/					5510	3		
11	3.0	7.2	3.5	/						5514	4		
12	3.0	6.8	3.6		/					5521	7		
13	3.0	6.8	3.6		/					5527	6		
14	3.0	6.8	3.4		/					5530	3		
15	3.0	7.2	3.0		/					5532	2		
16	3.0	7.2	3.3	/						5535	3		
17	3.0	7.2	3.1	/						5537	2		
18	3.0	7.2	3.0	/						5541	4		
19	3.0	7.2	3.3	/						5547	6		
20	1.5	7.2	2.2	/						5553	6		
21	0.2	8.2	3.0		/					5557	4		
22	0.2	8.2	3.0		/					5563	6		
23	1.0	8.2	2.90		/					5559	4		
24	3.0	6.8	3.40		/					5563	4		
25	3.0	6.8	3.2	/						5566	3		
26	3.0	7.2	3.5	/						5569	3		
27	3.0	6.8	3.2	/						5574	5		
28	3.0	7.2	3.2		/					5575	1		
29	3.0	7.2	3.4	/						5577	2		
30	3.0	8.2	3.3		/					5579	2		
31													

ตรวจสอบโดย [redacted] วันที่ 02/10/23

ตารางตรวจเช็คสระว่ายน้ำ

เดือน กันยายน พ.ศ.2566 (รอบบ่าย)

หน่วยงาน เดอะ เบส การ์เดน-พระราม 9

วันที่	ค่าเคมีสระว่ายน้ำ CL	PH	Salt	สถานะ ปกติ	แก้ไข	ปริมาณการเติมเคมี (Kg.) CL	โซดาแอช Na_2CO_3	กรดเกลือ	เกลือ	มิเตอร์น้ำ	ปริมาณการใช้น้ำ	ผู้ตรวจเช็ค	หมายเหตุ
1	1.5	7.2	3.5	/								[redacted]	
2	1.5	7.6	3.8	/									
3	1.5	7.6	3.9	/									
4	1.5	7.6	3.8	/									
5	1.5	7.8	3.6	/									
6	3.0	7.8	3.5		/								
7	1.5	7.8	3.2		/								
8	1.5	7.2	3.0	/									
9	1.0	7.2	3.7	/									
10	1.0	6.8	3.7	/									
11	1.0	7.6	3.7	/									
12	3.5	7.2	3.2	/									
13	1.5	6.8	3.2	/									
14	1.5	6.8	3.2	/									
15	1.5	6.8	3.2	/									
16	1.5	6.8	3.4	/									
17	1.5	6.8	3.4	/									
18	1.5	6.8	3.4	/									
19	0.5	8.2	3.4		/								
20	0.5	8.2	3.1		/								
21	0.2	8.2	3.0		/								
22	1.0	7.2	3.1		/								
23	1.0	8.2	3.2		/								
24	0.2	6.8	3.5		/								
25	1.5	7.2	3.4	/									
26	1.5	7.2	3.4	/									
27	1.5	7.6	3.3	/									
28	3.0	7.6	3.3		/								
29	3.0	7.6	3.3		/								
30	1.5	7.6	3.3	/									
31													

ตรวจสอบโดย [redacted] วันที่ 02/10/23

ตารางตรวจเช็คสระว่ายน้ำ

เดือน ตุลาคม พ.ศ.2566 (รอบเช้า)

หน่วยงาน เดอะ เบส การ์เดน-พระราม 9

วันที่ / รายการ	ค่าเคมีสระว่ายน้ำ CL	PH	Salt	สถานะ ปกติ	แก้ไข	ปริมาณการเติมเคมี (Kg.) CL	โซดาแอช Na_2CO_3	กรดเกลือ	เกลือ	มิเตอร์น้ำ	ปริมาณการใช้น้ำ	ผู้ตรวจเช็ค	หมายเหตุ
1	3.0	6.8	3.4	✓						5585	6	[redacted]	
2	3.0	7.2	3.3	✓						5587	2		
3	3.0	7.6	3.3		✓					5596	3		
4	3.0	7.2	3.1		✓					5598	2		
5	3.0	7.2	3.5		✓					5560	2		
6	3.0	7.2	3.5	✓						5602	2		
7	3.0	7.2	3.3	✓						5606	4		
8	3.0	7.6	3.3		✓					5613	6		
9	3.0	7.6	3.2		✓					5619	6		
10	3.0	6.8	3.0		✓					5624	5		
11	3.0	7.6	3.6	✓					4	5630	6		
12	3.0	7.6	3.7	✓						5634	4		
13	3.0	7.6	3.6	✓						5638	4		
14	3.0	7.6	3.6	✓						5645	7		
15	3.0	7.6	3.5	✓						5650	5		
16	3.0	7.2	3.4	✓						5653	3		
17	3.0	6.8	3.5	✓						5655	3		
18	3.0	6.8	3.3	✓						5656	3		
19	3.0	6.8	3.6	✓					2	5658	2		
20	0.2	6.8	3.3		✓					5668	10		
21	1.5	6.8	3.5		✓					5672	4		
22	1.5	6.8	3.5		✓					5675	3		
23	0.6	6.8	3.4		✓					5679	4		
24	0.2	6.8	3.4		✓					5682	3		
25	0.6	6.8	3.7		✓					5685	3		
26	0.6	6.8	3.4		✓					5708	23		ล้างแผ่น
27	1.3	6.8	2.9		✓					5713	5		
28	1.5	6.8	3.8	✓	✓					5719	5		
29	1.5	6.8	3.5	✓						5720	2		
30	1.5	6.8	3.3	✓						5720	0		
31	1.5	7.6	3.3	✓						8720	0		

ตรวจสอบโดย [redacted]

วันที่ 1/11/66

น.3/56

ตารางตรวจเช็คสระว่ายน้ำ

เดือน ตุลาคม พ.ศ.2566 (รอบบ่าย)

หน่วยงาน เดอะ เบส การ์เดน-พระราม 9

วันที่ / รายการ	ค่าเคมีสระว่ายน้ำ CL	PH	Salt	สถานะ ปกติ	แก้ไข	ปริมาณการเติมเคมี (Kg.) CL	โซดาแอช Na_2CO_3	กรดเกลือ	เกลือ	มิเตอร์น้ำ	ปริมาณการใช้น้ำ	ผู้ตรวจเช็ค	หมายเหตุ
1	2.0	7.2	3.6	✓								[redacted]	
2	2.0	7.2	3.6	✓									
3	1.5	7.2	3.5	✓									
4	2.0	7.2	3.0		✓								
5	2.0	7.2	3.5	✓									
6	2.2	7.2	3.5	✓									
7	2.2	7.2	3.5	✓									
8	1.5	7.2	3.6	✓									
9	1.5	6.2	3.3		✓								
10	2.2	6.8	3.2	✓									
11	2.2	7.6	3.7	✓									
12	2.0	7.6	3.7	✓									
13	1.0	6.8	3.4	✓									
14	1.0	7.2	3.3	✓									
15	1.0	7.6	3.4	✓									
16	1.0	7.6	3.3	✓									
17	1.0	6.8	3.3	✓									
18	1.0	6.8	3.1		✓								
19	3.0	6.8	3.6										
20	3.0	6.8	3.6										
21	0.5	6.8	3.6		✓								
22	0.5	6.8	3.5		✓								
23	0.6	6.8	3.3		✓								
24	1.0	6.8	3.2		✓								
25	0.5	6.8	3.3		✓								
26	0.2	7.2	3.2		✓								
27	1.5	7.2	3.8	✓									
28	1.5	7.2	4.00	✓									
29	0.6	7.2	3.9	✓									
30	0.2	7.2	3.8		✓								
31	1.5	7.2	3.5	✓									

ตรวจสอบโดย [redacted]

วันที่ 1/11/66

ตารางตรวจเช็คสระว่ายน้ำ

เดือน พฤศจิกายน พ.ศ.2566 (รอบเช้า)

หน่วยงาน เดอะ เบส การ์เดน-พระราม 9

วันที่	ค่าเคมีสระว่ายน้ำ CL	PH	Salt	สถานะ ปกติ	แก้ไข	ปริมาณการเติมเคมี (Kg.) CL	โซดาแอช Na_2CO_3	กรดเกลือ	เกลือ	มิเตอร์น้ำ	ปริมาณการใช้น้ำ	ผู้ตรวจเช็ค	หมายเหตุ
1	1.5	7.2	3.3							5725	8	[redacted]	
2	3.0	7.6	3.4		✓					5733	7		
3	3.0	7.6	3.4		✓					5740	7		
4	3.0	7.6	3.3	✓						5746	9		
5	3.0	7.2	3.3	✓						5752	6		
6	3.0	7.2	3.3	✓						5751	1		
7	3.0	7.2	3.3	✓						5754	1		
8	2.5	7.2	3.2	✓						5760	6		
9	3.0	7.6	3.5							5769	9		
10	7.2	7.6	3.6	✓						5773	4		
11	3.0	7.6	3.1		✓					5777	3		
12	3.0	7.6	3.0		✓					5782	5		
13	3.0	7.6	2.9		✓					5788	6		
14	3.0	7.6	2.9		✓					5790	2		
15	3.0	7.8	2.9		✓					5801	11		
16	3.0	7.8	2.9		✓					5808	7		
17	0.6	7.8	2.8		✓					5815	7		
18	0.6	7.8	3.3		✓					5822	7		
19	3.0	7.8	3.2	✓						5827	5		
20	1.0	7.8	3.0	✓						5833	6		
21	0.6	7.6	2.9		✓					5842	9		
22	1.0	7.2	2.9							5862	20		
23	1.5	7.8	2.8	✓						5854	5		
24	3.0	7.2	3.1		✓					5871	11		
25	3.0	7.6	3.1		✓					5881	10		
26	3.0	7.6	2.9		✓				5	5890	9		
27	3.0	7.6	3.9	✓						5899	7		
28	3.0	7.8	3.6	✓	✓					5905	8		
29	3.0	6.8	3.4	✓						5910	5		
30	3.0	6.8	3.5	✓						5914	4		
31													

ตรวจสอบโดย [redacted] วันที่ 1/12/66

ตารางตรวจเช็คสระว่ายน้ำ

เดือน พฤศจิกายน พ.ศ.2566 (รอบบ่าย)

หน่วยงาน เดอะ เบส การ์เดน-พระราม 9

วันที่	ค่าเคมีสระว่ายน้ำ CL	PH	Salt	สถานะ ปกติ	แก้ไข	ปริมาณการเติมเคมี (Kg.) CL	โซดาแอช Na_2CO_3	กรดเกลือ	เกลือ	มิเตอร์น้ำ	ปริมาณการใช้น้ำ	ผู้ตรวจเช็ค	หมายเหตุ
1	3.0	7.6	3.5	✓								[redacted]	
2	3.0	7.6	3.5	✓									
3	3.0	7.6	3.2	✓									
4	3.0	7.6	3.2	✓									
5	3.0	7.6	3.4	✓									
6	3.0	7.6	2.7		✓								
7	3.0	7.2	3.0	✓									
8	2.5	7.2	3.0	✓									
9	3.0	7.6	3.6	✓									
10	3.0	7.6	3.4	✓									
11	3.0	7.2	3.5	✓									
12	3.0	7.2	3.2	✓									
13	3.0	7.6	3.4	✓									
14	3.0	7.2	3.00	✓									
15	1.5	7.6	2.9		✓								
16	1.0	7.6	2.7		✓								
17	1.0	7.6	2.8		✓								
18	0.2	7.6	3.2		✓								
19	1.0	7.6	3.2		✓								
20	1.5	7.6	3.1		✓								
21	1.0	7.2	3.0		✓								
22	0.0	7.2	2.9		✓								
23	1.0	7.2	3.4		✓								
24	1.0	7.6	3.1		✓								
25	1.0	7.6	3.1		✓								
26	1.0	7.6	3.0		✓								
27	1.0	7.2	3.9	✓									
28	1.0	8.2	3.5	✓									
29	1.0	6.8	3.4										
30	1.0	6.8	3.4										
31													

ตรวจสอบโดย [redacted] วันที่ 1/12/23

ตารางตรวจเช็คสระว่ายน้ำ เดือน ธันวาคม พ.ศ.2566 (รอบเช้า)										หน่วยงาน เดอะ เบส การ์เดน-พระราม 9			
รายการ / วันที่	ค่าเคมีสระว่ายน้ำ			สถานะ		ปริมาณการเติมเคมี (Kg.)				มิเตอร์น้ำ	ปริมาณการใช้น้ำ	ผู้ตรวจเช็ค	หมายเหตุ
	CL	PH	Salt	ปกติ	แก้ไข	CL	โซดาแอช Na_2CO_3	กรดเกลือ	เกลือ				
1	3.0	7.2	3.5	✓						5918	4	[redacted]	
2	3.0	8.2	3.7		✓					5925	7		
3	3.0	8.2	3.6		✓					5945	20		
4	3.0	7.6	3.4	✓						5954	9		
5	3.0	7.6	3.2	✓						5966	12		
6	3.0	7.6	3.1	✓						5973	7		
7	3.0	6.2	2.9	✓						5981	8		
8	3.0	7.6	2.9	✓					6041?	6041?	0		กำไรแผงๆ
9	3.0	7.2	2.8		✓					6041	0		
10	0.2	6.8	3.3		✓					6041	0		
11	3.0	7.2	3.1	✓						6041	0		มิเตอร์เสีย
12	3.0	7.6	3.1	✓						6041	0		
13	3.0	7.8	2.8		✓					6041	0		มิเตอร์เสีย
14	3.0	7.8	3.2		✓				5	6041	0		มิเตอร์เสีย
15	3.0	7.2	3.4	✓						6041	0		มิเตอร์เสีย
16	3.0	7.2	3.5	✓						6041	0		มิเตอร์เสีย
17	3.0	7.2	3.4	✓						0	0		
18	6.8	0.4	3.4		✓					12	12		
19	3.0	7.4	3.2	✓						22	10		
20	3.0	7.6	3.4		✓					30	8		
21	3.0	7.6	3.1		✓					37	7		
22	3.0	7.2	3.1	✓						46	9		
23	3.0	7.6	3.0		✓					56	10		
24	3.0	7.8	3.1		✓					63	7		
25	3.0	7.6	3.0	✓					3	71	8		
26	3.0	7.2	3.2	✓						79	8		
27	3.0	7.2	3.3	✓						86	7		
28	3.0	7.8	3.3	✓						86	0		
29	3.0	7.8	3.2		✓					99	13		
30	1.5	7.8	3.2		✓					104	5		
31	1.5	7.6	3.2		✓					108	4		

ตรวจสอบโดย [redacted] วันที่ 04/01/24

บริหารงานโดย บริษัท พลัส พร็อพเพอร์ตี้ จำกัด FRM-PMR-062 Rev.00/ 15 Aug 2020

ตารางตรวจเช็คสระว่ายน้ำ เดือน ธันวาคม พ.ศ.2566 (รอบบ่าย)										หน่วยงาน เดอะ เบส การ์เดน-พระราม 9			
รายการ / วันที่	ค่าเคมีสระว่ายน้ำ			สถานะ		ปริมาณการเติมเคมี (Kg.)				มิเตอร์น้ำ	ปริมาณการใช้น้ำ	ผู้ตรวจเช็ค	หมายเหตุ
	CL	PH	Salt	ปกติ	แก้ไข	CL	โซดาแอช Na_2CO_3	กรดเกลือ	เกลือ				
1	1.5	7.8	3.6		✓							[redacted]	
2	1.5	7.8	3.6		✓								
3	1.5	8.2	3.6		✓								
4	1.5	8.2	3.4		✓								
5	1.5	7.6	3.3	✓									
6	1.5	7.6	3.3	✓									
7	1.5	7.8	3.1	✓									
8	0.2	8.2	2.9		✓								
9	0.2	7.6	3.0		✓								
10	0.2	6.8	3.4		✓								
11	3.0	7.2	3.1	✓									
12	3.0	7.2	3.2	✓									
13	1.5	7.8	3.0		✓								
14	2.2	7.2	4.0	✓									
15	1.5	7.6	3.4	✓									
16	2.0	7.6	3.3	✓									
17	2.0	7.6	3.3	✓									
18	1.5	7.2	3.5		✓								
19	3.0	7.2	3.5	✓									
20	3.0	7.2	3.4	✓									
21	3.0	7.6	3.4	✓									
22	3.0	7.6	3.2	✓									
23	1.5	7.6	3.3	✓									
24	1.5	7.6	3.2	✓									
25	1.5	7.6	3.0		✓								
26	1.5	7.2	3.4	✓									
27	1.5	7.6	3.2	✓									
28	1.5	7.6	3.1		✓								
29	1.5	7.6	3.4	✓									
30	1.0	7.2	3.0		✓								
31	1.0	7.6	3.2	✓									

ตรวจสอบโดย [redacted] วันที่ 04/01/24.

บริหารงานโดย บริษัท พลัส พร็อพเพอร์ตี้ จำกัด FRM-PMR-062 Rev.00/ 15 Aug 2020

น.3/58

THE BASE

GARDEN RAMA 9

Expire 31/12/2024

รายงานผล

การฝึกซ้อมดับเพลิงและฝึกซ้อมอพยพหนีไฟ

วันที่ ๔ พฤศจิกายน ๒๕๖๖

คอนโด เดอะเบส การ์เด้น พระราม ๙

ตั้งอยู่เลขที่ ๑๘ ถนนพระราม๙ แขวงหัวหมาก เขตบางกะปิ

กรุงเทพมหานคร ๑๐๒๔๐

สถานีดับเพลิงและกู้ภัย สุทธิสาร กองปฏิบัติการดับเพลิง๑

สำนักป้องกันและบรรเทาสาธารณภัย กรุงเทพมหานคร

น.3/60

รายชื่อวิทยากร

หน่วยงานฝึกอบรม : กรุงเทพมหานคร ดพฝ.-ร๒๐๒

ลำดับที่	ชื่อ-สกุล	หัวข้ออบรม	สังกัดสถานีดับพลิง	หมายเลขบัตรประชาชน
๙๗	[redacted]	ภาคทฤษฎี ภาคปฏิบัติ	สุทธิสาร	[redacted]
		ผู้ควบคุมดูแล	สุทธิสาร	

PLUS +

โครงการ เดอะ เบล การ์เดน-พระราม 9

บันทึกการฝึกอบรม

เรื่อง การฝึกอพยพหนีไฟ และอบรมดับเพลิงเบื้องต้น

วันเสาร์ที่ 4 พฤศจิกายน 2566 เวลา 09.00-12.00 น.

วิทยากร/ผู้สอน โดยบริษัท รักษาความปลอดภัย การ์ดฟอร์ซ (ประเทศไทย)

(ผู้รับการฝึกต้องเข้ารับการฝึกอบรมไม่น้อยกว่าร้อยละสี่สิบของระยะเวลาการฝึกอบรมทั้งหลักสูตร)

ลำดับ	ชื่อ-สกุล	เลขห้องชุด	เบอร์โทรศัพท์	บัตรประชาชน	ลายเซ็น	
					เช้า 09.00-12.00	บ่าย 13.00-17.00
1	[redacted]	18/	0842230545	1140900037323	[redacted]	
2		18/	0955415710	1103701813318		
3		18/	0944867528	1100701798294		
4		18/	0909718533	1600100481178		
5		18/	0980945949	1800700184253		
6		18/	0617054192	142990009426		
7		18/	0902311570	1101000107172		
		18/	0993389196	3240500226701		
9		18/	0958260392	1103702982652		
10		18/	0620437110			
11		18/	0620437110			
12		18/	0628715737	2023307598176		
13		18/	0645658812	3471500274284		
14		18/	0945609283	MF0001400		Cherogo
15		18/	0993060323	0010101534579		kgaw
16		18/		1100760589624		
17		18/		1960500289298		
18		18/	0931989726			
19		18/	0925436905			
20		18/	0840747188	3101400896171		
		18/	0627730069			
22		18/	0620911633	2023309855762		
23		18/	0987356863	1959900688414		
24		18/				
25		18/				
26		18/				
27		18/				
28		18/				
29		18/				
30		18/				
31		18/				
32		18/				
33		18/				
34		18/				
35		18/				

ฉบับ ศพฝ. ๒

ใบอนุญาตต่ออายุเป็นหน่วยงานฝึกซ้อมดับเพลิงและฝึกซ้อมอพยพหนีไฟ

ใบอนุญาตเลขที่ ศพฝ. - ร ๒๐๒

กรมสวัสดิการและคุ้มครองแรงงาน
ถนนมิตรไมตรี เขตดินแดง
กรุงเทพมหานคร ๑๐๔๐๐

อนุญาตให้ กรุงเทพมหานคร ตั้งอยู่เลขที่ ๑๗๓ ถนนดินสอ แขวงเสาชิงช้า เขตพระนคร กรุงเทพมหานคร ได้รับการต่ออายุเป็นหน่วยงานฝึกซ้อมดับเพลิงและฝึกซ้อมอพยพหนีไฟ ตามกฎกระทรวงการเป็นหน่วยงานฝึกอบรมการดับเพลิงขั้นต้น และการเป็นหน่วยงานฝึกซ้อมดับเพลิงและฝึกซ้อมอพยพหนีไฟ พ.ศ. ๒๕๕๖ แห่งพระราชบัญญัติความปลอดภัย อาชีวอนามัย และสภาพแวดล้อมในการทำงาน พ.ศ. ๒๕๕๔ โดยมีวิทยากรฝึกซ้อมดับเพลิงและฝึกซ้อมอพยพหนีไฟ จำนวน ๔๗๖ ราย ดังรายชื่อแนบท้ายใบอนุญาตนี้

ทั้งนี้ ตั้งแต่วันที่ ๑๑ พฤษภาคม พ.ศ. ๒๕๖๔ ถึงวันที่ ๑๐ พฤษภาคม พ.ศ. ๒๕๖๑

ให้ไว้ ณ วันที่ ๑๖ เมษายน พ.ศ. ๒๕๖๔

[redacted]

ผู้อำนวยการกองความปลอดภัยแรงงาน

๒

รายชื่อวิทยากรแนบท้ายใบอนุญาตต่ออายุเป็นหน่วยงานฝึกซ้อมดับเพลิงและฝึกซ้อมอพยพหนีไฟ
กรุงเทพมหานคร
ใบอนุญาตเลขที่ ศพฝ. ร ๒๐๒

[redacted]

การทำความสะอาดพื้นที่ส่วนกลาง

การทำความสะอาดระบบกรองสระว่ายน้ำ

การล้างทำความสะอาดเครื่องปรับอากาศ

การทำความสะอาดถังเก็บน้ำ

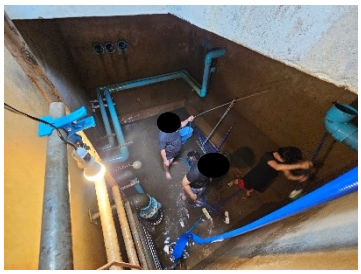

การดูแลพื้นที่สีเขียว

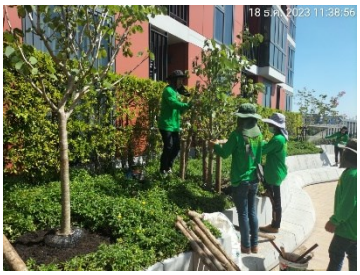

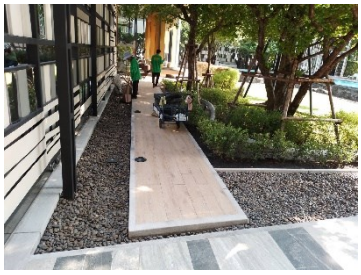

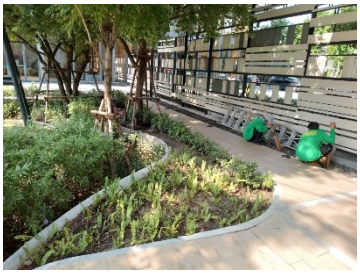

การสูบตะกอนจากระบบบำบัดน้ำเสีย

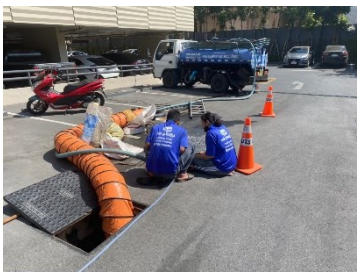

การตักไขมันจากระบบบำบัดน้ำเสีย

การเก็บขนมูลฝอยภายในโครงการ

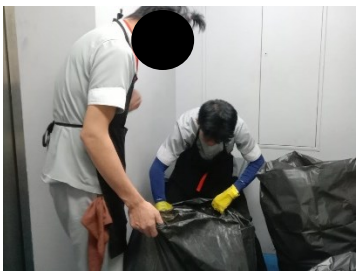

การเก็บขนมูลฝอยจากสำนักงานเขต

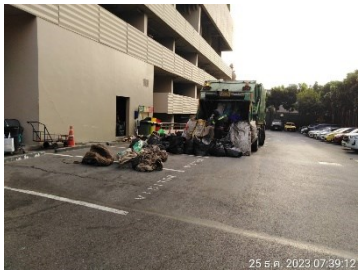
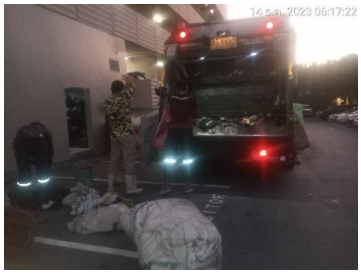

การทำความสะอาดห้องพักมูลฝอย

การตรวจสอบระบบป้องกันและเตือนอัคคีภัย

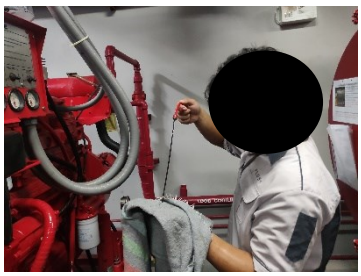

การอบรมและซ้อมอพยพดับเพลิง

การตรวจสอบดูแลระบบประปา

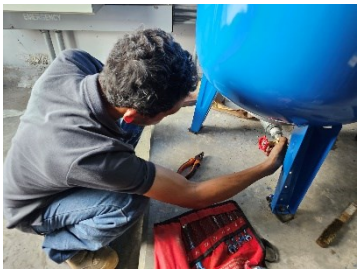

การตรวจสอบดูแลระบบไฟฟ้า

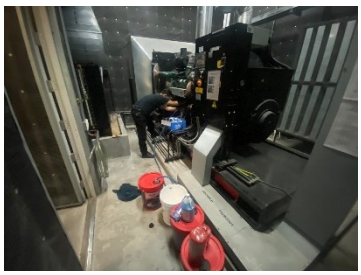
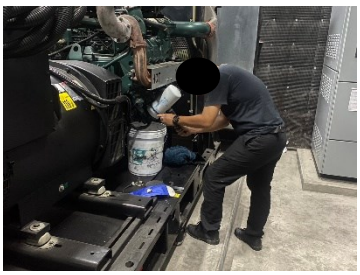

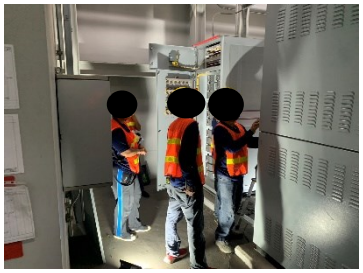

การตรวจสอบดูแลระบบบำบัดน้ำเสีย
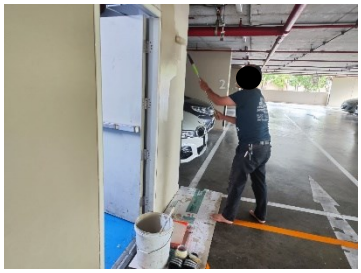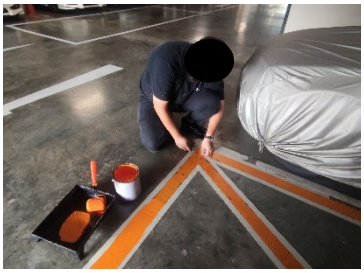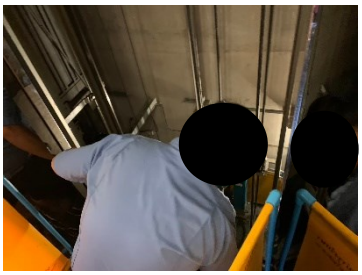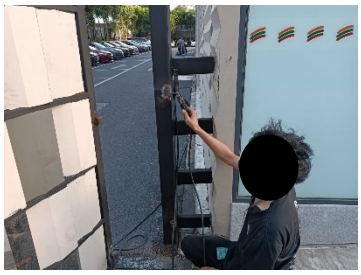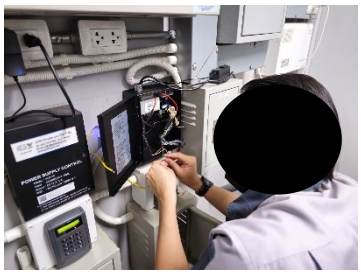
การซ่อมแซมส่วนงานต่าง ๆ ภายในโครงการ